

Проект планировки территории и проект межевания территории

ограниченной проектируемыми улицами Ленинградская, Гостинная, Малая Балтийская, Невская в г.п. Новоселье Аннинского городского поселения Ломоносовского муниципального района Ленинградской области

0061_13.03-ПМТ_О
ТОМ IV

ПРОЕКТ МЕЖЕВАНИЯ ТЕРРИТОРИИ Основная часть

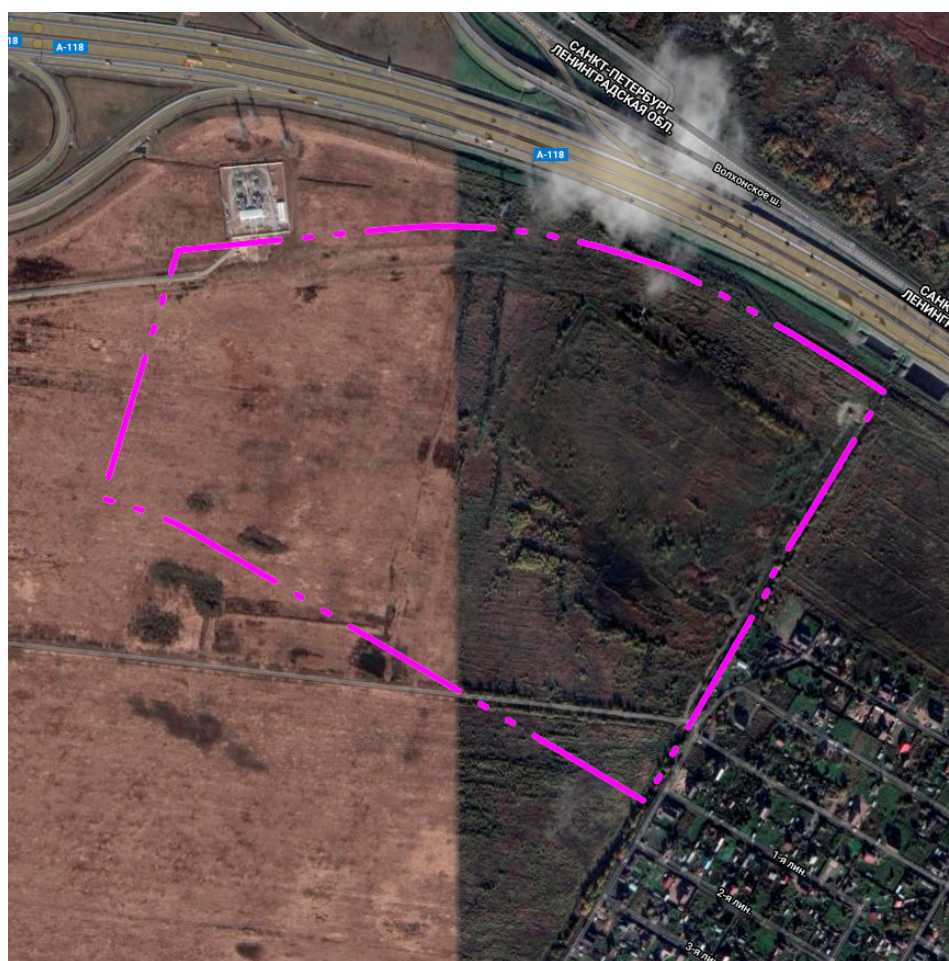

Инв. № подл.	Подпись и дата	Взам. инв. №

АО «СевНИИГиМ»

**Проект планировки территории и проект межевания
территории**

ограниченной проектируемыми улицами Ленинградская,
Гостинная, Малая Балтийская, Невская в г.п. Новоселье
Аннинского городского поселения Ломоносовского
муниципального района Ленинградской области

**0061_13.03-ПМТ_О
ТОМ IV**

**ПРОЕКТ МЕЖЕВАНИЯ ТЕРРИТОРИИ
Основная часть**

Заказчик:

Администрация МО
"Аннинское городское поселение"

№ 01-10-159/2021 от 10.01.2021 г.

Глава администрации МО
"Аннинское городское поселение"

Д.А. Смирнов

Разработчик:

АО «СевНИИГиМ»

Управляющий –ИП

И.С. Белинский

Главный инженер проекта

Е.И. Калюжный

Санкт-Петербург
2021

Состав проекта планировки территории и проекта межевания территории

Номер раздела	Обозначение	Наименование	Примечание
Приложение 1		ПРОЕКТ ПЛАНИРОВКИ ТЕРРИТОРИИ. Чертеж планировки территории, отображающий существующие и устанавливаемые красные линии	
Приложение 2		ПРОЕКТ ПЛАНИРОВКИ ТЕРРИТОРИИ. Чертеж планировки территории, отображающий границы зон планируемого размещения объектов капитального строительства	
Приложение 3		ПРОЕКТ ПЛАНИРОВКИ ТЕРРИТОРИИ. Положение о характеристиках планируемого развития территории, о характеристиках объектов капитального строительства жилого, производственного, общественно-делового и иного назначения и необходимых для функционирования таких объектов и обеспечения жизнедеятельности граждан объектов коммунальной, транспортной, социальной инфраструктуры	
Приложение 4		ПРОЕКТ ПЛАНИРОВКИ ТЕРРИТОРИИ. Положение об очередности планируемого развития территории, содержащие этапы проектирования, строительства, реконструкции объектов капитального строительства жилого, производственного, общественно-делового и иного назначения и этапы строительства, реконструкции необходимых для функционирования таких объектов и обеспечения жизнедеятельности граждан объектов коммунальной, транспортной, социальной инфраструктур, в том числе объектов, включенных в программы комплексного развития систем коммунальной инфраструктуры, программы комплексного развития транспортной инфраструктуры, программы комплексного развития социальной инфраструктуры	
Приложение 5		ПРОЕКТ ПЛАНИРОВКИ ТЕРРИТОРИИ. Чертеж планировки территории, отображающий границы планируемых элементов планировочной структуры.	

Приложение 6		ПРОЕКТ ПЛАНИРОВКИ ТЕРРИТОРИИ. Чертеж планировки территории, отображающий отменяемые красные линии	
Том I	0061_13.03-ППТ_О	ПРОЕКТ ПЛАНИРОВКИ ТЕРРИТОРИИ. Основная часть	
Том II	0061_13.03-ППТ	ПРОЕКТ ПЛАНИРОВКИ ТЕРРИТОРИИ. Материалы по обоснованию	
часть 1		Графическая часть	
часть 2		Пояснительная записка	
Том III	0061_13.03-ППТ	ПРОЕКТ ПЛАНИРОВКИ ТЕРРИТОРИИ. Материалы по обоснованию	
		Приложения	
Приложение 7		ПРОЕКТ МЕЖЕВАНИЯ ТЕРРИТОРИИ. Текстовая часть проекта межевания территории	
Приложение 8		ПРОЕКТ МЕЖЕВАНИЯ ТЕРРИТОРИИ. Чертеж межевания территории	
Приложение 9		ПРОЕКТ МЕЖЕВАНИЯ ТЕРРИТОРИИ. Чертеж межевания территории, отображающий границы планируемых элементов планировочной структуры.	
Том IV	0061_13.03-ПМТ_О	ПРОЕКТ МЕЖЕВАНИЯ ТЕРРИТОРИИ. Основная часть	
Том V	0061_13.03-ПМТ	ПРОЕКТ МЕЖЕВАНИЯ ТЕРРИТОРИИ. Материалы по обоснованию	

Инд. № подл.	Подпись и дата	Взам. инв. №

Изм.	Кол.уч.	Лист	№ док.	Подпись	Дата

0061_13.03

Лист

4

Список ответственных лиц:

Главный инженер проекта

Калюжный Е.И.

Главный специалист Генплана

Ильина М.В.

Ведущий архитектор

Закатова Ю.Е.

Специалист по планировке
и межеванию территории

Комиссаров В.И.

Инв. № подл.	Подпись и дата	Взам. инв. №
Изм.	Кол.уч.	Лист

Изм.	Кол.уч.	Лист	№ док.	Подпись	Дата

0061_13.03

Лист

4

СОДЕРЖАНИЕ:

	Стр.
1.1 Перечень и сведения о площади образуемых земельных участков, возможные способы образования, виды разрешенного использования образуемых земельных участков	5
1.2 Перечень и сведения о площади образуемых земельных участков, которые будут отнесены к территориям общего пользования или имуществу общего пользования, в том числе в отношении которых предполагаются резервирование и (или) изъятие для государственных или муниципальных нужд), возможные способы образования, виды разрешенного использования земельных участков.....	10
1.3 Перечни координат характерных точек границ образуемых земельных участков	11
1.4 Сведения о границах территории, в отношении которой утвержден проект межевания, содержащие перечень координат характерных точек этих границ в системе координат, используемой для ведения единого государственного реестра недвижимости. Координаты характерных точек границ территории, в отношении которой утвержден проект межевания, определяются в соответствии с требованиями к точности определения координат характерных точек границ, установленных в соответствии с градостроительным кодексом для территориальных зон.....	11

Графические материалы

Комплект чертежей: 0061_13.03-ПМТ_О

Масштаб

Лист 1	Чертеж межевания территории	1:2000
Лист 2	Чертеж межевания территории, отображающий границы планируемых элементов планировочной структуры	1:2000

Взам. инв. №	
Подпись и дата	
Инв. № подл.	

0061_13.03-ПМТ_О					
Изм.	Кол.уч.	Лист	№ док.	Подпись	Дата
ГИП		Калюжный			08.22
Нач.отдела					
Проверил		Ильина			08.22
Разработал		Закатова			08.22
Проект планировки территории и проект межевания территории, ограниченной проектируемыми улицами Ленинградская, Гостинная, Малая Балтийская, Невская в г.п. Новоселье Аннинского городского поселения Ломоносовского муниципального района Ленинградской области					
		Стадия	Лист	Листов	
		ПМТ	5		
АО «СевНИИГиМ»					

1.1 Перечень и сведения о площади образуемых земельных участков, возможные способы образования, виды разрешенного использования образуемых земельных участков

№ п/п	Номер земельного участка, прошедшего государственный кадастровый учет	Планируемый к установлению вид разрешенного использования земельного участка	Площадь земельного участка, кв.м.	Возможные способы образования земельных участков
1	2	3	4	5
Квартал 3				
1.1	:ЗУ 1	Объекты торговли, магазины, предоставление коммунальных услуг, бытовое обслуживание, оказание услуг связи, банковская и страховая деятельность, объекты культурно-досуговой деятельности, государственное управление, амбулаторное ветеринарное обслуживание, деловое управление, здравоохранение, общественное питание, хранение автотранспорта, автомобильные мойки, заправка транспортных средств, обеспечение занятий спортом в помещениях, обеспечение спортивно-зрелищных мероприятий, площадки для занятий спортом	18 242	раздел
1.2	:ЗУ 2		23 220	раздел
1.3	:ЗУ 3		19 090	раздел
1.4	:ЗУ 4		10 304	раздел
1.5	:ЗУ 5		10 289	раздел
1.6	:ЗУ 6		12 382	раздел
1.7	:ЗУ 7	Предоставление коммунальных услуг	384	раздел
1.8	:ЗУ 8	Предоставление коммунальных услуг	144	раздел

Инд. № подл.	Подпись и дата	Взам. инв. №

Изм.	Кол.уч.	Лист	№ док.	Подпись	Дата

0061_13.03-ПМТ_О

Лист

5

№ п/п	Номер земельного участка, прошедшего государственный кадастровый учет	Планируемый к установлению вид разрешенного использования земельного участка	Площадь земельного участка, кв.м.	Возможные способы образования земельных участков
1.9	:ЗУ 9	Объекты торговли, магазины, предоставление коммунальных услуг, бытовое обслуживание, оказание услуг связи, банковская и страховая деятельность, объекты культурно-досуговой деятельности, государственное управление, амбулаторное ветеринарное обслуживание, деловое управление, здравоохранение, общественное питание, хранение автотранспорта, автомобильные мойки, заправка транспортных средств, обеспечение занятий спортом в помещениях, обеспечение спортивно-зрелищных мероприятий, площадки для занятий спортом	13 775	раздел
1.10	:ЗУ 10	Предоставление коммунальных услуг	40	образование из земель, находящихся в муниципальной собственности
1.11	:ЗУ 11	Объекты торговли, магазины, предоставление коммунальных услуг, бытовое обслуживание, оказание услуг связи, банковская и страховая деятельность, объекты культурно-досуговой деятельности, государственное управление, амбулаторное ветеринарное обслуживание, деловое управление, здравоохранение, общественное питание, хранение автотранспорта, автомобильные мойки, заправка транспортных средств, обеспечение занятий спортом в помещениях, обеспечение спортивно-зрелищных мероприятий, площадки для занятий спортом	13 775	раздел

Инд. № подл.	Взам. инв. №
Подпись и дата	

Изм.	Кол.уч.	Лист	№ док.	Подпись	Дата
------	---------	------	--------	---------	------

0061_13.03-ПМТ_О

Лист

6

№ п/п	Номер земельного участка, прошедшего государственный кадастровый учет	Планируемый к установлению вид разрешенного использования земельного участка	Площадь земельного участка, кв.м.	Возможные способы образования земельных участков
1.12	:ЗУ 12	Предоставление коммунальных услуг	4	образование из земель, находящихся в муниципальной собственности
1.13	:ЗУ 13	Обеспечение занятий спортом в помещениях, обеспечение спортивно-зрелищных мероприятий, площадки для занятий спортом	10 411	раздел
1.14	:ЗУ 14	Предоставление коммунальных услуг	5	образование из земель, находящихся в муниципальной собственности
1.15	:ЗУ 15	Объекты торговли, магазины, предоставление коммунальных услуг, бытовое обслуживание, оказание услуг связи, банковская и страховая деятельность, деловое управление, здравоохранение, общественное питание, хранение автотранспорта, автомобильные мойки, заправка транспортных средств, обеспечение занятий спортом в помещениях, обеспечение спортивно-зрелищных мероприятий, площадки для занятий спортом	13 454	раздел
1.16	:ЗУ 16	Предоставление коммунальных услуг	144	раздел
1.17	:ЗУ 17	Объекты торговли, магазины, предоставление комму-	13 574	раздел
1.18	:ЗУ 18		13 591	раздел

Инд. № подл.	Подпись и дата	Взам. инв. №

Изм.	Кол.уч.	Лист	№ док.	Подпись	Дата

0061_13.03-ПМТ_О

Лист

7

№ п/п	Номер земельного участка, прошедшего государственный кадастровый учет	Планируемый к установлению вид разрешенного использования земельного участка	Площадь земельного участка, кв.м.	Возможные способы образования земельных участков
1.19	:ЗУ 19	нальных услуг, бытовое обслуживание, оказание услуг связи, банковская и страховая деятельность, объекты культурно-досуговой деятельности, государственное управление, амбулаторное ветеринарное обслуживание, деловое управление, здравоохранение, общественное питание, хранение автотранспорта, автомобильные мойки, заправка транспортных средств, обеспечение занятий спортом в помещениях, обеспечение спортивно-зрелищных мероприятий, площадки для занятий спортом	11 985	перераспределение
1.20	:ЗУ 20	Предоставление коммунальных услуг	1 600	перераспределение
1.21	:ЗУ 21	Объекты торговли, магазины, предоставление коммунальных услуг, бытовое обслуживание, оказание услуг связи, банковская и страховая деятельность, объекты культурно-досуговой деятельности, государственное управление, амбулаторное ветеринарное обслуживание, деловое управление, здравоохранение, общественное питание, хранение автотранспорта, автомобильные мойки, заправка транспортных средств, обеспечение занятий спортом в помещениях, обеспечение спортивно-зрелищных мероприятий, площадки для занятий спортом	13 566	раздел
1.22	:ЗУ 22	Объекты торговли, магазины, предоставление коммунальных услуг, бытовое обслуживание, оказание услуг связи, банковская и страховая деятельность, объекты культурно-досуговой деятельности, государственное управление, амбулаторное ветеринарное обслуживание, деловое управление, здравоохранение, общественное питание, хранение автотранспорта, автомобильные мойки, заправка транспортных средств, обеспечение занятий спортом в помещениях, обеспечение спортивно-зрелищных мероприятий, площадки для занятий спортом	13 488	раздел
1.23	:ЗУ 23	Предоставление коммунальных услуг	105	раздел
1.24	:ЗУ 24	Предоставление коммунальных услуг	103	раздел
1.25	:ЗУ 27	Объекты торговли, магазины	16 090	раздел
1.26	:ЗУ 28	Объекты торговли, магазины, предоставление коммунальных услуг	18 995	раздел

Изм.	Кол.уч.	Лист	№ док.	Подпись	Дата

Взам. инв. №

Подпись и дата

Инд. № подл.

0061_13.03-ПМТ_О

Лист

8

№ п/п	Номер земельного участка, прошедшего государственный кадастровый учет	Планируемый к установлению вид разрешенного использования земельного участка	Площадь земельного участка, кв.м.	Возможные способы образования земельных участков
1.27	:3У 29	нальных услуг, бытовое обслуживание, оказание услуг связи, банковская и страховая деятельность, объекты культурно-досуговой деятельности, государственное управление, амбулаторное ветеринарное обслуживание, деловое управление, здравоохранение, общественное питание, хранение автотранспорта, автомобильные мойки, заправка транспортных средств, обеспечение занятий спортом в помещениях, обеспечение спортивно-зрелищных мероприятий, площадки для занятий спортом	14 599	раздел

Инд. № подл.	Взам. инв. №
Подпись и дата	

Изм.	Кол.уч.	Лист	№ док.	Подпись	Дата
------	---------	------	--------	---------	------

0061_13.03-ПМТ_О

Лист

9

1.2 Перечень и сведения о площади образуемых земельных участков, которые будут отнесены к территориям общего пользования или имуществу общего пользования, в том числе в отношении которых предполагаются резервирование и (или) изъятие для государственных или муниципальных нужд), возможные способы образования, виды разрешенного использования земельных участков

№ п/п	Номер земельного участка, прошедшего государствен-ный кадастровый учет	Планируемый к установлению вид разрешенного использования зе-мельного участка	Площадь земельного участка, кв.м.	Возможные способы образования земель-ных участков
1	2	3	4	5
Территория общего пользования				
2.1	:ЗУ 25	Земельные участки (территории) общего пользования	19 363	перераспределение
2.2	:ЗУ 26	Земельные участки (территории) общего пользования	21 119	раздел

Инд. № подл.	Подпись и дата	Взам. инв. №

Изм.	Кол.уч.	Лист	№ док.	Подпись	Дата

0061_13.03-ПМТ_О

1.3 Перечни координат характерных точек границ образуемых земельных участков

Земельный участок :ЗУ 4

№.№ пункта	X	Y
1	422306,51	2202864,32
2	422267,11	2202930,56
3	422152,2	2202862,12
4	422191,55	2202795,94
1	422306,51	2202864,32

Земельный участок :ЗУ 3

№.№ пункта	X	Y
5	422452,4	2202861,57
6	422373,69	2202993,89
2	422267,11	2202930,56
1	422306,51	2202864,32
7	422345,83	2202798,21
5	422452,4	2202861,57

Земельный участок :ЗУ 6

№.№ пункта	X	Y
8	422400,2	2202706,81
7	422345,83	2202798,21
9	422230,69	2202729,76
10	422235,31	2202720,89
11	422239,63	2202711,83
12	422243,59	2202702,69
13	422247,21	2202693,36
14	422250,51	2202683,92
15	422252,11	2202678,85
16	422256,96	2202663,02
8	422400,2	2202706,81

Земельный участок :ЗУ 7

№.№ пункта	X	Y
17	422506,11	2202739,19
18	422508,11	2202759,06
19	422484,77	2202752,36
20	422489,97	2202734,25
17	422506,11	2202739,19

Земельный участок :ЗУ 2

№.№ пункта	X	Y
21	422530,45	2202880
22	422537,16	2202946,98
23	422538,13	2202958,94
24	422538,98	2202970,59
25	422539,68	2202982,16

Взам. инв. №	
Подпись и дата	
Инв. № подл.	

Изм.	Кол.уч.	Лист	№ док.	Подпись	Дата

0061_13.03-ПМТ_О

26	422540,06	2202993,91
27	422540,21	2203005,58
28	422540,13	2203017,22
29	422539,74	2203029,14
30	422539,3	2203040,71
31	422538,5	2203052,47
32	422537,46	2203064,48
33	422536,59	2203072,35
34	422536,17	2203076,11
35	422534,79	2203087,58
36	422525,19	2203083,91
37	422521,95	2203081,99
38	422528,08	2203071,67
39	422517,77	2203065,54
40	422511,63	2203075,86
6	422373,69	2202993,89
5	422452,4	2202861,57
41	422520,42	2202881
21	422530,45	2202880

Земельный участок :ЗУ 1

№№ пункта	X	Y
18	422508,11	2202759,06
41	422520,42	2202881
5	422452,4	2202861,57
7	422345,83	2202798,21
8	422400,2	2202706,81
20	422489,97	2202734,25
19	422484,77	2202752,36
18	422508,11	2202759,06

Земельный участок :ЗУ 19

№№ пункта	X	Y
42	422119,36	2203139
43	422058,06	2203242,07
44	421995,1	2203204,65
45	422015,54	2203170,26
46	421981,15	2203149,83
47	422022,02	2203081,09
42	422119,36	2203139

Земельный участок :ЗУ 10

№№ пункта	X	Y
48	422487,74	2203217,18
49	422484,45	2203222,57
50	422479,17	2203219,02
51	422482,53	2203213,73
48	422487,74	2203217,18

Взам. инв. №	
Подпись и дата	
Инв. № подл.	

Изм.	Кол.уч.	Лист	№ док.	Подпись	Дата

0061_13.03-ПМТ_О

Земельный участок :ЗУ 12

№.№ пункта	X	Y
52	422440,6	2203320,54
53	422440,02	2203322,59
54	422437,99	2203322,01
55	422438,57	2203319,96
52	422440,6	2203320,54

Земельный участок :ЗУ 14

№.№ пункта	X	Y
56	422365,64	2203380,87
57	422365,06	2203382,92
58	422363,02	2203382,34
59	422363,6	2203380,3
56	422365,64	2203380,87

Земельный участок :ЗУ 26

№.№ пункта	X	Y
3	422152,2	2202862,12
2	422267,11	2202930,56
6	422373,69	2202993,89
40	422511,63	2203075,86
37	422521,95	2203081,99
36	422525,19	2203083,91
35	422534,79	2203087,58
34	422536,17	2203076,11
33	422536,59	2203072,35
32	422537,46	2203064,48
31	422538,5	2203052,47
30	422539,3	2203040,71
29	422539,74	2203029,14
28	422540,13	2203017,22
27	422540,21	2203005,58
26	422540,06	2202993,91
25	422539,68	2202982,16
24	422538,98	2202970,59
23	422538,13	2202958,94
22	422537,16	2202946,98
21	422530,45	2202880
60	422545,28	2202878,5
61	422552,11	2202945,74
62	422553,08	2202957,73
63	422553,95	2202969,69
64	422554,67	2202981,66
65	422555,05	2202993,42
66	422555,21	2203005,67
67	422555,12	2203017,71

Инд. № подл.	Подпись и дата	Взам. инв. №

Изм.	Кол.уч.	Лист	№ док.	Подпись	Дата

0061_13.03-ПМТ_О

68	422554,73	2203029,72
69	422554,27	2203041,74
70	422553,44	2203053,78
71	422552,41	2203065,78
72	422551,08	2203077,76
73	422549,63	2203089,76
74	422547,88	2203101,72
75	422545,9	2203113,65
76	422543,68	2203125,57
77	422541,22	2203137,44
78	422538,51	2203149,31
79	422536,08	2203159,16
80	422533,15	2203170,97
81	422529,64	2203182,68
82	422525,93	2203194,39
83	422522,23	2203206,08
84	422518,52	2203217,77
85	422514,82	2203229,46
86	422511,12	2203241,14
87	422507,11	2203252,49
88	422497,86	2203271,56
89	422468,22	2203327,71
90	422436,71	2203382,84
91	422403,37	2203436,87
92	422397,42	2203445,82
93	422384,92	2203437,52
94	422390,9	2203428,52
95	422423,98	2203374,91
96	422436,79	2203352,48
97	422455,22	2203320,22
98	422484,61	2203264,52
99	422493,62	2203245,93
100	422496,89	2203236,38
101	422500,52	2203224,93
102	422504,02	2203213,24
103	422507,93	2203201,55
104	422511,82	2203189,92
105	422515,33	2203178,17
106	422518,78	2203166,66
107	422521,52	2203155,56
108	422523,92	2203145,84
109	422526,59	2203134,12
110	422531,16	2203110,89
111	422522,84	2203100
112	422442,99	2203052,51
113	422352,27	2202998,57

Инд. № подл.	Взам. инв. №
Подпись и дата	

Изм.	Кол.уч.	Лист	№ док.	Подпись	Дата
------	---------	------	--------	---------	------

0061_13.03-ПМТ_О

Лист

14

114	422285,55	2203110,74
115	422218,83	2203222,9
116	422168,41	2203307,68
117	422155,49	2203299,99
118	422216,78	2203196,95
119	422278	2203094,03
120	422339,32	2202990,92
121	422252,22	2202939,11
122	422241,91	2202932,97
123	422156,21	2202881,99
124	422144,52	2202875,04
3	422152,2	2202862,12

Земельный участок :ЗУ 5

№№ пункта	X	Y
7	422345,83	2202798,21
1	422306,51	2202864,32
4	422191,55	2202795,94
125	422225,73	2202738,44
9	422230,69	2202729,76
7	422345,83	2202798,21

Земельный участок :ЗУ 15

№№ пункта	X	Y
126	422246,09	2202949,42
121	422252,22	2202939,11
120	422339,32	2202990,92
119	422278	2203094,03
127	422180,58	2203036,08
128	422235,77	2202943,29
126	422246,09	2202949,42

Земельный участок :ЗУ 22

№№ пункта	X	Y
122	422241,91	2202932,97
128	422235,77	2202943,29
127	422180,58	2203036,08
129	422083,21	2202978,15
130	422140,58	2202881,67
131	422152,26	2202888,63
123	422156,21	2202881,99
122	422241,91	2202932,97

Земельный участок :ЗУ 17

№№ пункта	X	Y
119	422278	2203094,03
118	422216,78	2203196,95
42	422119,36	2203139
127	422180,58	2203036,08

Взам. инв. №	
Подпись и дата	
Инв. № подл.	

Изм.	Кол.уч.	Лист	№ док.	Подпись	Дата

0061_13.03-ПМТ_О

Лист

15

119	422278	2203094,03
-----	--------	------------

Земельный участок :ЗУ 21

№.№ пункта	X	Y
127	422180,58	2203036,08
42	422119,36	2203139
47	422022,02	2203081,09
129	422083,21	2202978,15
127	422180,58	2203036,08

Земельный участок :ЗУ 18

№.№ пункта	X	Y
118	422216,78	2203196,95
117	422155,49	2203299,99
43	422058,06	2203242,07
42	422119,36	2203139
118	422216,78	2203196,95

Земельный участок :ЗУ 24

№.№ пункта	X	Y
132	422354,64	2203445,23
133	422361,1	2203449,24
134	422368,27	2203437,68
135	422361,81	2203433,67
132	422354,64	2203445,23

Земельный участок :ЗУ 23

№.№ пункта	X	Y
124	422144,52	2202875,04
130	422140,58	2202881,67
131	422152,26	2202888,63
123	422156,21	2202881,99
124	422144,52	2202875,04

Земельный участок :ЗУ 25

№.№ пункта	X	Y
136	421960,71	2203184,21
44	421995,1	2203204,65
43	422058,06	2203242,07
117	422155,49	2203299,99
116	422168,41	2203307,68
137	422259,14	2203361,61
138	422369,01	2203426,94
93	422384,92	2203437,52
92	422397,42	2203445,82
139	422377,75	2203475,4
140	422364,92	2203467,61
141	422347,82	2203457,23
142	422246,61	2203395,93
143	422224,49	2203382,18

Взам. инв. №	
Подпись и дата	
Инв. № подл.	

Изм.	Кол.уч.	Лист	№ док.	Подпись	Дата

0061_13.03-ПМТ_О

Лист

16

144	422197,61	2203365,5
145	422195,49	2203364,19
146	422187,16	2203359,6
147	422185,12	2203358,48
148	422176,57	2203353,37
149	422172,21	2203361,06
150	422166,16	2203351,68
151	422133,93	2203332,84
152	421980,98	2203244,21
153	421972,97	2203239,9
154	421939,63	2203219,68
136	421960,71	2203184,21
132	422354,64	2203445,23
135	422361,81	2203433,67
134	422368,27	2203437,68
133	422361,1	2203449,24
132	422354,64	2203445,23

Земельный участок :ЗУ 20

№№ пункта	X	Y
46	421981,15	2203149,83
45	422015,54	2203170,26
44	421995,1	2203204,65
136	421960,71	2203184,21
46	421981,15	2203149,83

Земельный участок :ЗУ 16

№№ пункта	X	Y
121	422252,22	2202939,11
126	422246,09	2202949,42
128	422235,77	2202943,29
122	422241,91	2202932,97
121	422252,22	2202939,11

Земельный участок :ЗУ 9

№№ пункта	X	Y
112	422442,99	2203052,51
155	422376,28	2203164,68
114	422285,55	2203110,74
113	422352,27	2202998,57
112	422442,99	2203052,51

Земельный участок :ЗУ 11

№№ пункта	X	Y
155	422376,28	2203164,68
156	422309,56	2203276,84
115	422218,83	2203222,9
114	422285,55	2203110,74
155	422376,28	2203164,68

Взам. инв. №	
Подпись и дата	
Инв. № подл.	

Изм.	Кол.уч.	Лист	№ док.	Подпись	Дата

0061_13.03-ПМТ_О

Лист

17

Земельный участок :ЗУ 13

№№ пункта	X	Y
156	422309,56	2203276,84
137	422259,14	2203361,61
157	422168,41	2203307,67
115	422218,83	2203222,9
156	422309,56	2203276,84

Земельный участок :ЗУ 27

№№ пункта	X	Y
112	422442,99	2203052,51
111	422522,84	2203100
110	422531,16	2203110,89
109	422526,59	2203134,12
108	422523,92	2203145,84
107	422521,52	2203155,56
106	422518,78	2203166,66
105	422515,33	2203178,17
104	422511,82	2203189,92
103	422507,93	2203201,55
102	422504,02	2203213,24
101	422500,52	2203224,93
100	422496,89	2203236,38
155	422376,28	2203164,68
112	422442,99	2203052,51
48	422487,74	2203217,18
49	422484,45	2203222,57
50	422479,17	2203219,02
51	422482,53	2203213,73
48	422487,74	2203217,18

Земельный участок :ЗУ 28

№№ пункта	X	Y
155	422376,28	2203164,68
100	422496,89	2203236,38
99	422493,62	2203245,93
98	422484,61	2203264,52
97	422455,22	2203320,22
96	422436,79	2203352,48
156	422309,56	2203276,84
155	422376,28	2203164,68
52	422440,6	2203320,54
53	422440,02	2203322,59
54	422437,99	2203322,01
55	422438,57	2203319,96
52	422440,6	2203320,54

Земельный участок :ЗУ 29

Взам. инв. №
 Подпись и дата
 Инв. № подл.

Изм.	Кол.уч.	Лист	№ док.	Подпись	Дата
------	---------	------	--------	---------	------

0061_13.03-ПМТ_О

Лист

18

№№ пункта	X	Y
156	422309,56	2203276,84
96	422436,79	2203352,48
95	422423,98	2203374,91
94	422390,9	2203428,52
93	422384,92	2203437,52
138	422369,01	2203426,94
137	422259,14	2203361,61
156	422309,56	2203276,84
56	422365,64	2203380,87
57	422365,06	2203382,92
58	422363,02	2203382,34
59	422363,6	2203380,3
56	422365,64	2203380,87

Земельный участок :ЗУ 8

№№ пункта	X	Y
38	422528,08	2203071,67
37	422521,95	2203081,99
40	422511,63	2203075,86
39	422517,77	2203065,54
38	422528,08	2203071,67

Инд. № подл.	Подпись и дата	Взам. инв. №

Изм.	Кол.уч.	Лист	№ док.	Подпись	Дата

0061_13.03-ПМТ_О

Лист

19

1.4 Сведения о границах территории, в отношении которой утвержден проект межевания, содержащие перечень координат характерных точек этих границ в системе координат, используемой для ведения Единого государственного реестра недвижимости. Координаты характерных точек границ территории, в отношении которой утвержден проект межевания, определяются в соответствии с требованиями к точности определения координат характерных точек границ, установленных в соответствии с Градостроительным Кодексом для территориальных зон

№.№ пункта	X	Y
139	2203475,40	422377,75
92	2203445,82	422397,42
91	2203436,87	422403,37
90	2203382,84	422436,71
89	2203327,71	422468,22
88	2203271,56	422497,86
87	2203252,49	422507,11
86	2203241,14	422511,12
85	2203229,46	422514,82
84	2203217,77	422518,52
83	2203206,08	422522,23
82	2203194,39	422525,93
81	2203182,68	422529,64
80	2203170,97	422533,15
79	2203159,16	422536,08
78	2203149,31	422538,51
77	2203137,44	422541,22
76	2203125,57	422543,68
75	2203113,65	422545,90
74	2203101,72	422547,88
73	2203089,76	422549,63
72	2203077,76	422551,08
71	2203065,78	422552,41
70	2203053,78	422553,44
69	2203041,74	422554,27
68	2203029,72	422554,73
67	2203017,71	422555,12
66	2203005,67	422555,21
65	2202993,42	422555,05
64	2202981,66	422554,67
63	2202969,69	422553,95
62	2202957,73	422553,08
61	2202945,74	422552,11
60	2202878,5	422545,28
163	2202848,65	422542,28
162	2202764,09	422533,75
161	2202720,13	422529,30
160	2202702,94	422473,02
159	2202681,87	422404,11
158	2202657,31	422322,91
157	2202639,12	422264,27

Инд. № подл.	Подпись и дата	Взам. инв. №

Изм.	Кол.уч.	Лист	№ док.	Подпись	Дата
------	---------	------	--------	---------	------

0061_13.03-ПМТ_О

Лист

20

16	2202663,02	422256,96
15	2202678,85	422252,11
14	2202683,92	422250,51
13	2202693,36	422247,21
12	2202702,69	422243,59
11	2202711,83	422239,63
10	2202720,89	422235,31
9	2202729,76	422230,69
125	2202738,44	422225,73
4	2202795,94	422191,55
3	2202862,12	422152,2
124	2202875,04	422144,52
130	2202881,67	422140,58
129	2202978,15	422083,21
47	2203081,09	422022,02
48	2203149,83	421981,15
136	2203184,21	421960,71
154	2203219,68	421939,63
153	2203239,90	421972,97
152	2203244,21	421980,98
151	2203332,84	422133,93
150	2203351,68	422166,16
149	2203361,06	422172,21
148	2203353,37	422176,57
147	2203358,48	422185,12
146	2203359,6	422187,16
145	2203364,19	422195,49
144	2203365,5	422197,61
143	2203382,18	422224,49
142	2203395,93	422246,61
141	2203457,23	422347,82
140	2203467,61	422364,92
139	2203475,4	422377,75

Инд. № подл.	Подпись и дата	Взам. инв. №			
Изм.	Кол.уч.	Лист	№ док.	Подпись	Дата

0061_13.03-ПМТ_О

Лист

21

1.3 Перечни координат характерных точек границ образуемых земельных участков

Земельный участок :ЗУ 4

№.№ пункта	X	Y
1	422306,51	2202864,32
2	422267,11	2202930,56
3	422152,2	2202862,12
4	422191,55	2202795,94
1	422306,51	2202864,32

Земельный участок :ЗУ 3

№.№ пункта	X	Y
5	422452,4	2202861,57
6	422373,69	2202993,89
2	422267,11	2202930,56
1	422306,51	2202864,32
7	422345,83	2202798,21
5	422452,4	2202861,57

Земельный участок :ЗУ 6

№.№ пункта	X	Y
8	422400,2	2202706,81
7	422345,83	2202798,21
9	422230,69	2202729,76
10	422235,31	2202720,89
11	422239,63	2202711,83
12	422243,59	2202702,69
13	422247,21	2202693,36
14	422250,51	2202683,92
15	422252,11	2202678,85
16	422256,96	2202663,02
8	422400,2	2202706,81

Земельный участок :ЗУ 7

№.№ пункта	X	Y
17	422506,11	2202739,19
18	422508,11	2202759,06
19	422484,77	2202752,36
20	422489,97	2202734,25
17	422506,11	2202739,19

Земельный участок :ЗУ 2

№.№ пункта	X	Y
21	422530,45	2202880
22	422537,16	2202946,98
23	422538,13	2202958,94
24	422538,98	2202970,59
25	422539,68	2202982,16

Взам. инв. №	
Подпись и дата	
Инв. № подл.	

Изм.	Кол.уч.	Лист	№ док.	Подпись	Дата

0061_13.03-ПМТ_О

26	422540,06	2202993,91
27	422540,21	2203005,58
28	422540,13	2203017,22
29	422539,74	2203029,14
30	422539,3	2203040,71
31	422538,5	2203052,47
32	422537,46	2203064,48
33	422536,59	2203072,35
34	422536,17	2203076,11
35	422534,79	2203087,58
36	422525,19	2203083,91
37	422521,95	2203081,99
38	422528,08	2203071,67
39	422517,77	2203065,54
40	422511,63	2203075,86
6	422373,69	2202993,89
5	422452,4	2202861,57
41	422520,42	2202881
21	422530,45	2202880

Земельный участок :ЗУ 1

№№ пункта	X	Y
18	422508,11	2202759,06
41	422520,42	2202881
5	422452,4	2202861,57
7	422345,83	2202798,21
8	422400,2	2202706,81
20	422489,97	2202734,25
19	422484,77	2202752,36
18	422508,11	2202759,06

Земельный участок :ЗУ 19

№№ пункта	X	Y
42	422119,36	2203139
43	422058,06	2203242,07
44	421995,1	2203204,65
45	422015,54	2203170,26
46	421981,15	2203149,83
47	422022,02	2203081,09
42	422119,36	2203139

Земельный участок :ЗУ 10

№№ пункта	X	Y
48	422487,74	2203217,18
49	422484,45	2203222,57
50	422479,17	2203219,02
51	422482,53	2203213,73
48	422487,74	2203217,18

Взам. инв. №	
Подпись и дата	
Инв. № подл.	

Изм.	Кол.уч.	Лист	№ док.	Подпись	Дата

0061_13.03-ПМТ_О

Земельный участок :ЗУ 12

№.№ пункта	X	Y
52	422440,6	2203320,54
53	422440,02	2203322,59
54	422437,99	2203322,01
55	422438,57	2203319,96
52	422440,6	2203320,54

Земельный участок :ЗУ 14

№.№ пункта	X	Y
56	422365,64	2203380,87
57	422365,06	2203382,92
58	422363,02	2203382,34
59	422363,6	2203380,3
56	422365,64	2203380,87

Земельный участок :ЗУ 26

№.№ пункта	X	Y
3	422152,2	2202862,12
2	422267,11	2202930,56
6	422373,69	2202993,89
40	422511,63	2203075,86
37	422521,95	2203081,99
36	422525,19	2203083,91
35	422534,79	2203087,58
34	422536,17	2203076,11
33	422536,59	2203072,35
32	422537,46	2203064,48
31	422538,5	2203052,47
30	422539,3	2203040,71
29	422539,74	2203029,14
28	422540,13	2203017,22
27	422540,21	2203005,58
26	422540,06	2202993,91
25	422539,68	2202982,16
24	422538,98	2202970,59
23	422538,13	2202958,94
22	422537,16	2202946,98
21	422530,45	2202880
60	422545,28	2202878,5
61	422552,11	2202945,74
62	422553,08	2202957,73
63	422553,95	2202969,69
64	422554,67	2202981,66
65	422555,05	2202993,42
66	422555,21	2203005,67
67	422555,12	2203017,71

Инд. № подл.	Подпись и дата	Взам. инв. №

Изм.	Кол.уч.	Лист	№ док.	Подпись	Дата

0061_13.03-ПМТ_О

68	422554,73	2203029,72
69	422554,27	2203041,74
70	422553,44	2203053,78
71	422552,41	2203065,78
72	422551,08	2203077,76
73	422549,63	2203089,76
74	422547,88	2203101,72
75	422545,9	2203113,65
76	422543,68	2203125,57
77	422541,22	2203137,44
78	422538,51	2203149,31
79	422536,08	2203159,16
80	422533,15	2203170,97
81	422529,64	2203182,68
82	422525,93	2203194,39
83	422522,23	2203206,08
84	422518,52	2203217,77
85	422514,82	2203229,46
86	422511,12	2203241,14
87	422507,11	2203252,49
88	422497,86	2203271,56
89	422468,22	2203327,71
90	422436,71	2203382,84
91	422403,37	2203436,87
92	422397,42	2203445,82
93	422384,92	2203437,52
94	422390,9	2203428,52
95	422423,98	2203374,91
96	422436,79	2203352,48
97	422455,22	2203320,22
98	422484,61	2203264,52
99	422493,62	2203245,93
100	422496,89	2203236,38
101	422500,52	2203224,93
102	422504,02	2203213,24
103	422507,93	2203201,55
104	422511,82	2203189,92
105	422515,33	2203178,17
106	422518,78	2203166,66
107	422521,52	2203155,56
108	422523,92	2203145,84
109	422526,59	2203134,12
110	422531,16	2203110,89
111	422522,84	2203100
112	422442,99	2203052,51
113	422352,27	2202998,57

Инд. № подл.	Взам. инв. №
Подпись и дата	

Изм.	Кол.уч.	Лист	№ док.	Подпись	Дата
------	---------	------	--------	---------	------

0061_13.03-ПМТ_О

Лист

13

114	422285,55	2203110,74
115	422218,83	2203222,9
116	422168,41	2203307,68
117	422155,49	2203299,99
118	422216,78	2203196,95
119	422278	2203094,03
120	422339,32	2202990,92
121	422252,22	2202939,11
122	422241,91	2202932,97
123	422156,21	2202881,99
124	422144,52	2202875,04
3	422152,2	2202862,12

Земельный участок :ЗУ 5

№№ пункта	X	Y
7	422345,83	2202798,21
1	422306,51	2202864,32
4	422191,55	2202795,94
125	422225,73	2202738,44
9	422230,69	2202729,76
7	422345,83	2202798,21

Земельный участок :ЗУ 15

№№ пункта	X	Y
126	422246,09	2202949,42
121	422252,22	2202939,11
120	422339,32	2202990,92
119	422278	2203094,03
127	422180,58	2203036,08
128	422235,77	2202943,29
126	422246,09	2202949,42

Земельный участок :ЗУ 22

№№ пункта	X	Y
122	422241,91	2202932,97
128	422235,77	2202943,29
127	422180,58	2203036,08
129	422083,21	2202978,15
130	422140,58	2202881,67
131	422152,26	2202888,63
123	422156,21	2202881,99
122	422241,91	2202932,97

Земельный участок :ЗУ 17

№№ пункта	X	Y
119	422278	2203094,03
118	422216,78	2203196,95
42	422119,36	2203139
127	422180,58	2203036,08

Взам. инв. №	
Подпись и дата	
Инв. № подл.	

Изм.	Кол.уч.	Лист	№ док.	Подпись	Дата

0061_13.03-ПМТ_О

Лист

14

119	422278	2203094,03
-----	--------	------------

Земельный участок :ЗУ 21

№.№ пункта	X	Y
127	422180,58	2203036,08
42	422119,36	2203139
47	422022,02	2203081,09
129	422083,21	2202978,15
127	422180,58	2203036,08

Земельный участок :ЗУ 18

№.№ пункта	X	Y
118	422216,78	2203196,95
117	422155,49	2203299,99
43	422058,06	2203242,07
42	422119,36	2203139
118	422216,78	2203196,95

Земельный участок :ЗУ 24

№.№ пункта	X	Y
132	422354,64	2203445,23
133	422361,1	2203449,24
134	422368,27	2203437,68
135	422361,81	2203433,67
132	422354,64	2203445,23

Земельный участок :ЗУ 23

№.№ пункта	X	Y
124	422144,52	2202875,04
130	422140,58	2202881,67
131	422152,26	2202888,63
123	422156,21	2202881,99
124	422144,52	2202875,04

Земельный участок :ЗУ 25

№.№ пункта	X	Y
136	421960,71	2203184,21
44	421995,1	2203204,65
43	422058,06	2203242,07
117	422155,49	2203299,99
116	422168,41	2203307,68
137	422259,14	2203361,61
138	422369,01	2203426,94
93	422384,92	2203437,52
92	422397,42	2203445,82
139	422377,75	2203475,4
140	422364,92	2203467,61
141	422347,82	2203457,23
142	422246,61	2203395,93
143	422224,49	2203382,18

Инд. № подл.	Подпись и дата	Взам. инв. №

Изм.	Кол.уч.	Лист	№ док.	Подпись	Дата
------	---------	------	--------	---------	------

0061_13.03-ПМТ_О

Лист

15

144	422197,61	2203365,5
145	422195,49	2203364,19
146	422187,16	2203359,6
147	422185,12	2203358,48
148	422176,57	2203353,37
149	422172,21	2203361,06
150	422166,16	2203351,68
151	422133,93	2203332,84
152	421980,98	2203244,21
153	421972,97	2203239,9
154	421939,63	2203219,68
136	421960,71	2203184,21
132	422354,64	2203445,23
135	422361,81	2203433,67
134	422368,27	2203437,68
133	422361,1	2203449,24
132	422354,64	2203445,23

Земельный участок :ЗУ 20

№№ пункта	X	Y
46	421981,15	2203149,83
45	422015,54	2203170,26
44	421995,1	2203204,65
136	421960,71	2203184,21
46	421981,15	2203149,83

Земельный участок :ЗУ 16

№№ пункта	X	Y
121	422252,22	2202939,11
126	422246,09	2202949,42
128	422235,77	2202943,29
122	422241,91	2202932,97
121	422252,22	2202939,11

Земельный участок :ЗУ 9

№№ пункта	X	Y
112	422442,99	2203052,51
155	422376,28	2203164,68
114	422285,55	2203110,74
113	422352,27	2202998,57
112	422442,99	2203052,51

Земельный участок :ЗУ 11

№№ пункта	X	Y
155	422376,28	2203164,68
156	422309,56	2203276,84
115	422218,83	2203222,9
114	422285,55	2203110,74
155	422376,28	2203164,68

Взам. инв. №	
Подпись и дата	
Инв. № подл.	

Изм.	Кол.уч.	Лист	№ док.	Подпись	Дата

0061_13.03-ПМТ_О

Лист

16

Земельный участок :ЗУ 13

№№ пункта	X	Y
156	422309,56	2203276,84
137	422259,14	2203361,61
157	422168,41	2203307,67
115	422218,83	2203222,9
156	422309,56	2203276,84

Земельный участок :ЗУ 27

№№ пункта	X	Y
112	422442,99	2203052,51
111	422522,84	2203100
110	422531,16	2203110,89
109	422526,59	2203134,12
108	422523,92	2203145,84
107	422521,52	2203155,56
106	422518,78	2203166,66
105	422515,33	2203178,17
104	422511,82	2203189,92
103	422507,93	2203201,55
102	422504,02	2203213,24
101	422500,52	2203224,93
100	422496,89	2203236,38
155	422376,28	2203164,68
112	422442,99	2203052,51
48	422487,74	2203217,18
49	422484,45	2203222,57
50	422479,17	2203219,02
51	422482,53	2203213,73
48	422487,74	2203217,18

Земельный участок :ЗУ 28

№№ пункта	X	Y
155	422376,28	2203164,68
100	422496,89	2203236,38
99	422493,62	2203245,93
98	422484,61	2203264,52
97	422455,22	2203320,22
96	422436,79	2203352,48
156	422309,56	2203276,84
155	422376,28	2203164,68
52	422440,6	2203320,54
53	422440,02	2203322,59
54	422437,99	2203322,01
55	422438,57	2203319,96
52	422440,6	2203320,54

Земельный участок :ЗУ 29

Взам. инв. №
Подпись и дата
Инв. № подл.

Изм.	Кол.уч.	Лист	№ док.	Подпись	Дата
------	---------	------	--------	---------	------

0061_13.03-ПМТ_О

Лист

17

№.№ пункта	X	Y
156	422309,56	2203276,84
96	422436,79	2203352,48
95	422423,98	2203374,91
94	422390,9	2203428,52
93	422384,92	2203437,52
138	422369,01	2203426,94
137	422259,14	2203361,61
156	422309,56	2203276,84
56	422365,64	2203380,87
57	422365,06	2203382,92
58	422363,02	2203382,34
59	422363,6	2203380,3
56	422365,64	2203380,87

Земельный участок :ЗУ 8

№.№ пункта	X	Y
38	422528,08	2203071,67
37	422521,95	2203081,99
40	422511,63	2203075,86
39	422517,77	2203065,54
38	422528,08	2203071,67

Инд. № подл.	Подпись и дата	Взам. инв. №

Изм.	Кол.уч.	Лист	№ док.	Подпись	Дата

0061_13.03-ПМТ_О

Лист

18

1.4 Сведения о границах территории, в отношении которой утвержден проект межевания, содержащие перечень координат характерных точек этих границ в системе координат, используемой для ведения Единого государственного реестра недвижимости. Координаты характерных точек границ территории, в отношении которой утвержден проект межевания, определяются в соответствии с требованиями к точности определения координат характерных точек границ, установленных в соответствии с Градостроительным Кодексом для территориальных зон

№.№ пункта	X	Y
139	2203475,40	422377,75
92	2203445,82	422397,42
91	2203436,87	422403,37
90	2203382,84	422436,71
89	2203327,71	422468,22
88	2203271,56	422497,86
87	2203252,49	422507,11
86	2203241,14	422511,12
85	2203229,46	422514,82
84	2203217,77	422518,52
83	2203206,08	422522,23
82	2203194,39	422525,93
81	2203182,68	422529,64
80	2203170,97	422533,15
79	2203159,16	422536,08
78	2203149,31	422538,51
77	2203137,44	422541,22
76	2203125,57	422543,68
75	2203113,65	422545,90
74	2203101,72	422547,88
73	2203089,76	422549,63
72	2203077,76	422551,08
71	2203065,78	422552,41
70	2203053,78	422553,44
69	2203041,74	422554,27
68	2203029,72	422554,73
67	2203017,71	422555,12
66	2203005,67	422555,21
65	2202993,42	422555,05
64	2202981,66	422554,67
63	2202969,69	422553,95
62	2202957,73	422553,08
61	2202945,74	422552,11
60	2202878,5	422545,28
163	2202848,65	422542,28
162	2202764,09	422533,75
161	2202720,13	422529,30
160	2202702,94	422473,02
159	2202681,87	422404,11
158	2202657,31	422322,91
157	2202639,12	422264,27

Инд. № подл.	Взам. инв. №
	Подпись и дата

Изм.	Кол.уч.	Лист	№ док.	Подпись	Дата
------	---------	------	--------	---------	------

0061_13.03-ПМТ_О

16	2202663,02	422256,96
15	2202678,85	422252,11
14	2202683,92	422250,51
13	2202693,36	422247,21
12	2202702,69	422243,59
11	2202711,83	422239,63
10	2202720,89	422235,31
9	2202729,76	422230,69
125	2202738,44	422225,73
4	2202795,94	422191,55
3	2202862,12	422152,2
124	2202875,04	422144,52
130	2202881,67	422140,58
129	2202978,15	422083,21
47	2203081,09	422022,02
48	2203149,83	421981,15
136	2203184,21	421960,71
154	2203219,68	421939,63
153	2203239,90	421972,97
152	2203244,21	421980,98
151	2203332,84	422133,93
150	2203351,68	422166,16
149	2203361,06	422172,21
148	2203353,37	422176,57
147	2203358,48	422185,12
146	2203359,6	422187,16
145	2203364,19	422195,49
144	2203365,5	422197,61
143	2203382,18	422224,49
142	2203395,93	422246,61
141	2203457,23	422347,82
140	2203467,61	422364,92
139	2203475,4	422377,75

Инд. № подл.	Подпись и дата	Взам. инв. №			
Изм.	Кол.уч.	Лист	№ док.	Подпись	Дата

0061_13.03-ПМТ_О

Лист

20

1.3 Перечни координат характерных точек границ образуемых земельных участков

Земельный участок :ЗУ 4

№.№ пункта	X	Y
1	422306,51	2202864,32
2	422267,11	2202930,56
3	422152,2	2202862,12
4	422191,55	2202795,94
1	422306,51	2202864,32

Земельный участок :ЗУ 3

№.№ пункта	X	Y
5	422452,4	2202861,57
6	422373,69	2202993,89
2	422267,11	2202930,56
1	422306,51	2202864,32
7	422345,83	2202798,21
5	422452,4	2202861,57

Земельный участок :ЗУ 6

№.№ пункта	X	Y
8	422400,2	2202706,81
7	422345,83	2202798,21
9	422230,69	2202729,76
10	422235,31	2202720,89
11	422239,63	2202711,83
12	422243,59	2202702,69
13	422247,21	2202693,36
14	422250,51	2202683,92
15	422252,11	2202678,85
16	422256,96	2202663,02
8	422400,2	2202706,81

Земельный участок :ЗУ 7

№.№ пункта	X	Y
17	422506,11	2202739,19
18	422508,11	2202759,06
19	422484,77	2202752,36
20	422489,97	2202734,25
17	422506,11	2202739,19

Земельный участок :ЗУ 2

№.№ пункта	X	Y
21	422530,45	2202880
22	422537,16	2202946,98
23	422538,13	2202958,94
24	422538,98	2202970,59
25	422539,68	2202982,16

Взам. инв. №	
Подпись и дата	
Инв. № подл.	

Изм.	Кол.уч.	Лист	№ док.	Подпись	Дата

0061_13.03-ПМТ_О

26	422540,06	2202993,91
27	422540,21	2203005,58
28	422540,13	2203017,22
29	422539,74	2203029,14
30	422539,3	2203040,71
31	422538,5	2203052,47
32	422537,46	2203064,48
33	422536,59	2203072,35
34	422536,17	2203076,11
35	422534,79	2203087,58
36	422525,19	2203083,91
37	422521,95	2203081,99
38	422528,08	2203071,67
39	422517,77	2203065,54
40	422511,63	2203075,86
6	422373,69	2202993,89
5	422452,4	2202861,57
41	422520,42	2202881
21	422530,45	2202880

Земельный участок :ЗУ 1

№№ пункта	X	Y
18	422508,11	2202759,06
41	422520,42	2202881
5	422452,4	2202861,57
7	422345,83	2202798,21
8	422400,2	2202706,81
20	422489,97	2202734,25
19	422484,77	2202752,36
18	422508,11	2202759,06

Земельный участок :ЗУ 19

№№ пункта	X	Y
42	422119,36	2203139
43	422058,06	2203242,07
44	421995,1	2203204,65
45	422015,54	2203170,26
46	421981,15	2203149,83
47	422022,02	2203081,09
42	422119,36	2203139

Земельный участок :ЗУ 10

№№ пункта	X	Y
48	422487,74	2203217,18
49	422484,45	2203222,57
50	422479,17	2203219,02
51	422482,53	2203213,73
48	422487,74	2203217,18

Взам. инв. №	
Подпись и дата	
Инв. № подл.	

Изм.	Кол.уч.	Лист	№ док.	Подпись	Дата

0061_13.03-ПМТ_О

Земельный участок :ЗУ 12

№.№ пункта	X	Y
52	422440,6	2203320,54
53	422440,02	2203322,59
54	422437,99	2203322,01
55	422438,57	2203319,96
52	422440,6	2203320,54

Земельный участок :ЗУ 14

№.№ пункта	X	Y
56	422365,64	2203380,87
57	422365,06	2203382,92
58	422363,02	2203382,34
59	422363,6	2203380,3
56	422365,64	2203380,87

Земельный участок :ЗУ 26

№.№ пункта	X	Y
3	422152,2	2202862,12
2	422267,11	2202930,56
6	422373,69	2202993,89
40	422511,63	2203075,86
37	422521,95	2203081,99
36	422525,19	2203083,91
35	422534,79	2203087,58
34	422536,17	2203076,11
33	422536,59	2203072,35
32	422537,46	2203064,48
31	422538,5	2203052,47
30	422539,3	2203040,71
29	422539,74	2203029,14
28	422540,13	2203017,22
27	422540,21	2203005,58
26	422540,06	2202993,91
25	422539,68	2202982,16
24	422538,98	2202970,59
23	422538,13	2202958,94
22	422537,16	2202946,98
21	422530,45	2202880
60	422545,28	2202878,5
61	422552,11	2202945,74
62	422553,08	2202957,73
63	422553,95	2202969,69
64	422554,67	2202981,66
65	422555,05	2202993,42
66	422555,21	2203005,67
67	422555,12	2203017,71

Инд. № подл.	Подпись и дата	Взам. инв. №

Изм.	Кол.уч.	Лист	№ док.	Подпись	Дата

0061_13.03-ПМТ_О

68	422554,73	2203029,72
69	422554,27	2203041,74
70	422553,44	2203053,78
71	422552,41	2203065,78
72	422551,08	2203077,76
73	422549,63	2203089,76
74	422547,88	2203101,72
75	422545,9	2203113,65
76	422543,68	2203125,57
77	422541,22	2203137,44
78	422538,51	2203149,31
79	422536,08	2203159,16
80	422533,15	2203170,97
81	422529,64	2203182,68
82	422525,93	2203194,39
83	422522,23	2203206,08
84	422518,52	2203217,77
85	422514,82	2203229,46
86	422511,12	2203241,14
87	422507,11	2203252,49
88	422497,86	2203271,56
89	422468,22	2203327,71
90	422436,71	2203382,84
91	422403,37	2203436,87
92	422397,42	2203445,82
93	422384,92	2203437,52
94	422390,9	2203428,52
95	422423,98	2203374,91
96	422436,79	2203352,48
97	422455,22	2203320,22
98	422484,61	2203264,52
99	422493,62	2203245,93
100	422496,89	2203236,38
101	422500,52	2203224,93
102	422504,02	2203213,24
103	422507,93	2203201,55
104	422511,82	2203189,92
105	422515,33	2203178,17
106	422518,78	2203166,66
107	422521,52	2203155,56
108	422523,92	2203145,84
109	422526,59	2203134,12
110	422531,16	2203110,89
111	422522,84	2203100
112	422442,99	2203052,51
113	422352,27	2202998,57

Инд. № подл.	Взам. инв. №
Подпись и дата	

Изм.	Кол.уч.	Лист	№ док.	Подпись	Дата
------	---------	------	--------	---------	------

0061_13.03-ПМТ_О

Лист

14

114	422285,55	2203110,74
115	422218,83	2203222,9
116	422168,41	2203307,68
117	422155,49	2203299,99
118	422216,78	2203196,95
119	422278	2203094,03
120	422339,32	2202990,92
121	422252,22	2202939,11
122	422241,91	2202932,97
123	422156,21	2202881,99
124	422144,52	2202875,04
3	422152,2	2202862,12

Земельный участок :ЗУ 5

№№ пункта	X	Y
7	422345,83	2202798,21
1	422306,51	2202864,32
4	422191,55	2202795,94
125	422225,73	2202738,44
9	422230,69	2202729,76
7	422345,83	2202798,21

Земельный участок :ЗУ 15

№№ пункта	X	Y
126	422246,09	2202949,42
121	422252,22	2202939,11
120	422339,32	2202990,92
119	422278	2203094,03
127	422180,58	2203036,08
128	422235,77	2202943,29
126	422246,09	2202949,42

Земельный участок :ЗУ 22

№№ пункта	X	Y
122	422241,91	2202932,97
128	422235,77	2202943,29
127	422180,58	2203036,08
129	422083,21	2202978,15
130	422140,58	2202881,67
131	422152,26	2202888,63
123	422156,21	2202881,99
122	422241,91	2202932,97

Земельный участок :ЗУ 17

№№ пункта	X	Y
119	422278	2203094,03
118	422216,78	2203196,95
42	422119,36	2203139
127	422180,58	2203036,08

Инв. № подл.	Подпись и дата	Взам. инв. №	

Изм.	Кол.уч.	Лист	№ док.	Подпись	Дата
------	---------	------	--------	---------	------

0061_13.03-ПМТ_О

119	422278	2203094,03
-----	--------	------------

Земельный участок :ЗУ 21

№.№ пункта	X	Y
127	422180,58	2203036,08
42	422119,36	2203139
47	422022,02	2203081,09
129	422083,21	2202978,15
127	422180,58	2203036,08

Земельный участок :ЗУ 18

№.№ пункта	X	Y
118	422216,78	2203196,95
117	422155,49	2203299,99
43	422058,06	2203242,07
42	422119,36	2203139
118	422216,78	2203196,95

Земельный участок :ЗУ 24

№.№ пункта	X	Y
132	422354,64	2203445,23
133	422361,1	2203449,24
134	422368,27	2203437,68
135	422361,81	2203433,67
132	422354,64	2203445,23

Земельный участок :ЗУ 23

№.№ пункта	X	Y
124	422144,52	2202875,04
130	422140,58	2202881,67
131	422152,26	2202888,63
123	422156,21	2202881,99
124	422144,52	2202875,04

Земельный участок :ЗУ 25

№.№ пункта	X	Y
136	421960,71	2203184,21
44	421995,1	2203204,65
43	422058,06	2203242,07
117	422155,49	2203299,99
116	422168,41	2203307,68
137	422259,14	2203361,61
138	422369,01	2203426,94
93	422384,92	2203437,52
92	422397,42	2203445,82
139	422377,75	2203475,4
140	422364,92	2203467,61
141	422347,82	2203457,23
142	422246,61	2203395,93
143	422224,49	2203382,18

Инд. № подл.	Подпись и дата	Взам. инв. №

Изм.	Кол.уч.	Лист	№ док.	Подпись	Дата
------	---------	------	--------	---------	------

0061_13.03-ПМТ_О

144	422197,61	2203365,5
145	422195,49	2203364,19
146	422187,16	2203359,6
147	422185,12	2203358,48
148	422176,57	2203353,37
149	422172,21	2203361,06
150	422166,16	2203351,68
151	422133,93	2203332,84
152	421980,98	2203244,21
153	421972,97	2203239,9
154	421939,63	2203219,68
136	421960,71	2203184,21
132	422354,64	2203445,23
135	422361,81	2203433,67
134	422368,27	2203437,68
133	422361,1	2203449,24
132	422354,64	2203445,23

Земельный участок :ЗУ 20

№№ пункта	X	Y
46	421981,15	2203149,83
45	422015,54	2203170,26
44	421995,1	2203204,65
136	421960,71	2203184,21
46	421981,15	2203149,83

Земельный участок :ЗУ 16

№№ пункта	X	Y
121	422252,22	2202939,11
126	422246,09	2202949,42
128	422235,77	2202943,29
122	422241,91	2202932,97
121	422252,22	2202939,11

Земельный участок :ЗУ 9

№№ пункта	X	Y
112	422442,99	2203052,51
155	422376,28	2203164,68
114	422285,55	2203110,74
113	422352,27	2202998,57
112	422442,99	2203052,51

Земельный участок :ЗУ 11

№№ пункта	X	Y
155	422376,28	2203164,68
156	422309,56	2203276,84
115	422218,83	2203222,9
114	422285,55	2203110,74
155	422376,28	2203164,68

Взам. инв. №	
Подпись и дата	
Инв. № подл.	

Изм.	Кол.уч.	Лист	№ док.	Подпись	Дата

0061_13.03-ПМТ_О

Лист

17

Земельный участок :ЗУ 13

№№ пункта	X	Y
156	422309,56	2203276,84
137	422259,14	2203361,61
157	422168,41	2203307,67
115	422218,83	2203222,9
156	422309,56	2203276,84

Земельный участок :ЗУ 27

№№ пункта	X	Y
112	422442,99	2203052,51
111	422522,84	2203100
110	422531,16	2203110,89
109	422526,59	2203134,12
108	422523,92	2203145,84
107	422521,52	2203155,56
106	422518,78	2203166,66
105	422515,33	2203178,17
104	422511,82	2203189,92
103	422507,93	2203201,55
102	422504,02	2203213,24
101	422500,52	2203224,93
100	422496,89	2203236,38
155	422376,28	2203164,68
112	422442,99	2203052,51
48	422487,74	2203217,18
49	422484,45	2203222,57
50	422479,17	2203219,02
51	422482,53	2203213,73
48	422487,74	2203217,18

Земельный участок :ЗУ 28

№№ пункта	X	Y
155	422376,28	2203164,68
100	422496,89	2203236,38
99	422493,62	2203245,93
98	422484,61	2203264,52
97	422455,22	2203320,22
96	422436,79	2203352,48
156	422309,56	2203276,84
155	422376,28	2203164,68
52	422440,6	2203320,54
53	422440,02	2203322,59
54	422437,99	2203322,01
55	422438,57	2203319,96
52	422440,6	2203320,54

Земельный участок :ЗУ 29

Взам. инв. №
 Подпись и дата
 Инв. № подл.

Изм.	Кол.уч.	Лист	№ док.	Подпись	Дата
------	---------	------	--------	---------	------

0061_13.03-ПМТ_О

№№ пункта	X	Y
156	422309,56	2203276,84
96	422436,79	2203352,48
95	422423,98	2203374,91
94	422390,9	2203428,52
93	422384,92	2203437,52
138	422369,01	2203426,94
137	422259,14	2203361,61
156	422309,56	2203276,84
56	422365,64	2203380,87
57	422365,06	2203382,92
58	422363,02	2203382,34
59	422363,6	2203380,3
56	422365,64	2203380,87

Земельный участок :ЗУ 8

№№ пункта	X	Y
38	422528,08	2203071,67
37	422521,95	2203081,99
40	422511,63	2203075,86
39	422517,77	2203065,54
38	422528,08	2203071,67

Инд. № подл.	Подпись и дата	Взам. инв. №

Изм.	Кол.уч.	Лист	№ док.	Подпись	Дата

0061_13.03-ПМТ_О

Лист

19

1.4 Сведения о границах территории, в отношении которой утвержден проект межевания, содержащие перечень координат характерных точек этих границ в системе координат, используемой для ведения Единого государственного реестра недвижимости. Координаты характерных точек границ территории, в отношении которой утвержден проект межевания, определяются в соответствии с требованиями к точности определения координат характерных точек границ, установленных в соответствии с Градостроительным Кодексом для территориальных зон

№.№ пункта	X	Y
139	2203475,40	422377,75
92	2203445,82	422397,42
91	2203436,87	422403,37
90	2203382,84	422436,71
89	2203327,71	422468,22
88	2203271,56	422497,86
87	2203252,49	422507,11
86	2203241,14	422511,12
85	2203229,46	422514,82
84	2203217,77	422518,52
83	2203206,08	422522,23
82	2203194,39	422525,93
81	2203182,68	422529,64
80	2203170,97	422533,15
79	2203159,16	422536,08
78	2203149,31	422538,51
77	2203137,44	422541,22
76	2203125,57	422543,68
75	2203113,65	422545,90
74	2203101,72	422547,88
73	2203089,76	422549,63
72	2203077,76	422551,08
71	2203065,78	422552,41
70	2203053,78	422553,44
69	2203041,74	422554,27
68	2203029,72	422554,73
67	2203017,71	422555,12
66	2203005,67	422555,21
65	2202993,42	422555,05
64	2202981,66	422554,67
63	2202969,69	422553,95
62	2202957,73	422553,08
61	2202945,74	422552,11
60	2202878,5	422545,28
163	2202848,65	422542,28
162	2202764,09	422533,75
161	2202720,13	422529,30
160	2202702,94	422473,02
159	2202681,87	422404,11
158	2202657,31	422322,91
157	2202639,12	422264,27

Инв. № подл.	Подпись и дата	Взам. инв. №

Изм.	Кол.уч.	Лист	№ док.	Подпись	Дата
------	---------	------	--------	---------	------

0061_13.03-ПМТ_О

16	2202663,02	422256,96
15	2202678,85	422252,11
14	2202683,92	422250,51
13	2202693,36	422247,21
12	2202702,69	422243,59
11	2202711,83	422239,63
10	2202720,89	422235,31
9	2202729,76	422230,69
125	2202738,44	422225,73
4	2202795,94	422191,55
3	2202862,12	422152,2
124	2202875,04	422144,52
130	2202881,67	422140,58
129	2202978,15	422083,21
47	2203081,09	422022,02
48	2203149,83	421981,15
136	2203184,21	421960,71
154	2203219,68	421939,63
153	2203239,90	421972,97
152	2203244,21	421980,98
151	2203332,84	422133,93
150	2203351,68	422166,16
149	2203361,06	422172,21
148	2203353,37	422176,57
147	2203358,48	422185,12
146	2203359,6	422187,16
145	2203364,19	422195,49
144	2203365,5	422197,61
143	2203382,18	422224,49
142	2203395,93	422246,61
141	2203457,23	422347,82
140	2203467,61	422364,92
139	2203475,4	422377,75

Инд. № подл.	Подпись и дата	Взам. инв. №			
Изм.	Кол.уч.	Лист	№ док.	Подпись	Дата

0061_13.03-ПМТ_О

Лист

21

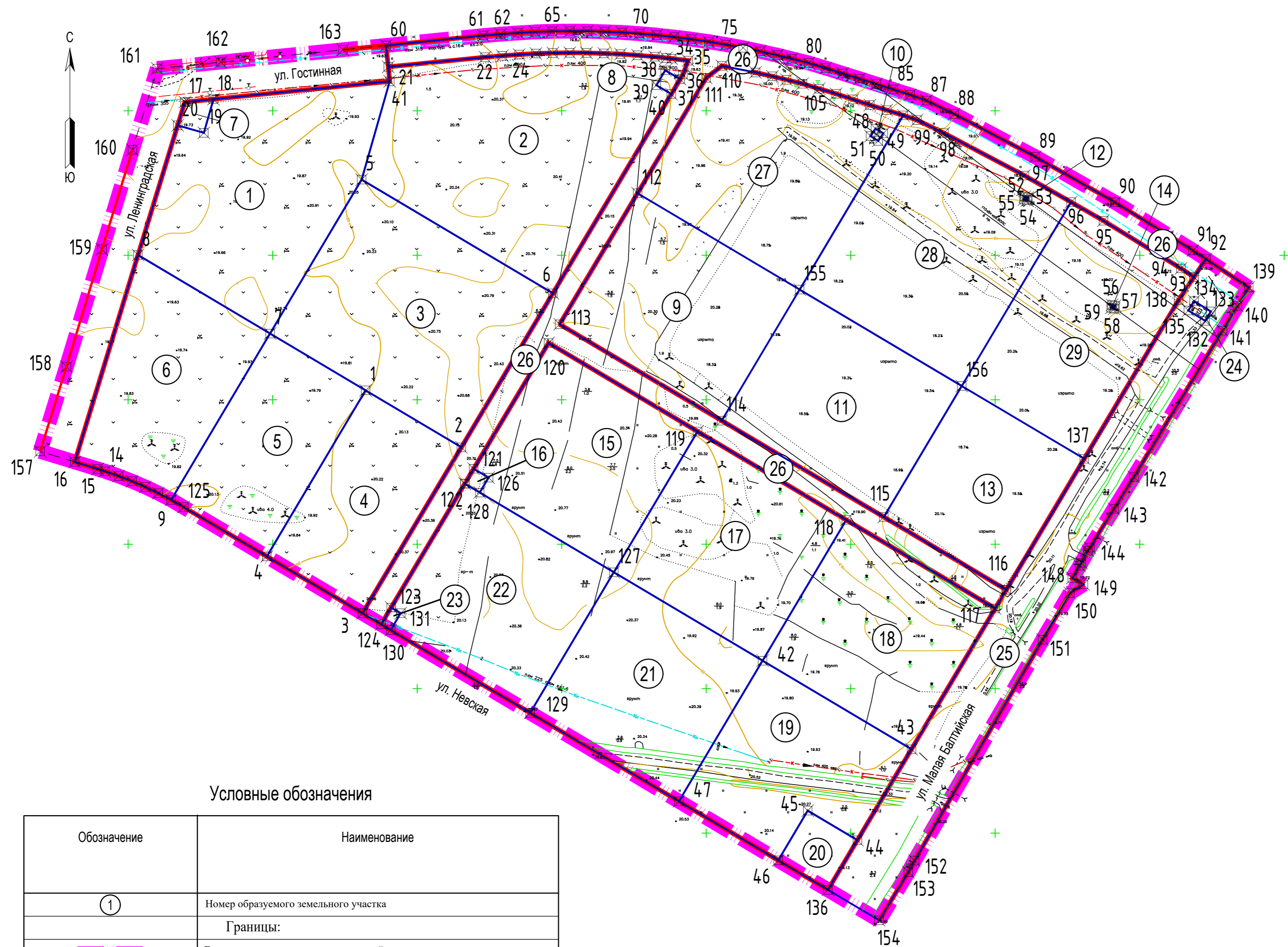

Условные обозначения

Обозначение	Наименование
①	Номер образуемого земельного участка
	Границы:
	Границы территории, в отношении которой утвержден проект межевания
	Границы образуемых земельных участков
	Красные линии, утвержденные в составе проекта планировки территории
	Характерные точки образуемых земельных участков
	Линии отступа от красных линий в целях определения мест допустимого размещения зданий, строений, сооружений
	Характерные точки границы территории, в отношении которой утвержден проект межевания

0061_13.03-ПМТ_О					
Проект планировки территории и проект межевания территории, ограниченной проектируемыми улицами Ленинградская, Гостинная, Малая Балтийская, Невская в г.п. Новоселье Аннинского городского поселения Ломоносовского муниципального района Ленинградской области					
Изм.	Кол. уч.	Лист	№ док	Подпись	Дата
					05.21.
Разработал	Закатова				
Нормоконтроль	Ильина				05.21
Проект межевания территории. Основная часть				Стадия	Лист
				ПМТ	1
Чертеж межевания территории М 1:2000				Листов	2
				АО "СевНИИГиМ"	

Согласовано
 Взам. инв. №
 Подпись и дата
 Инв. № подл.

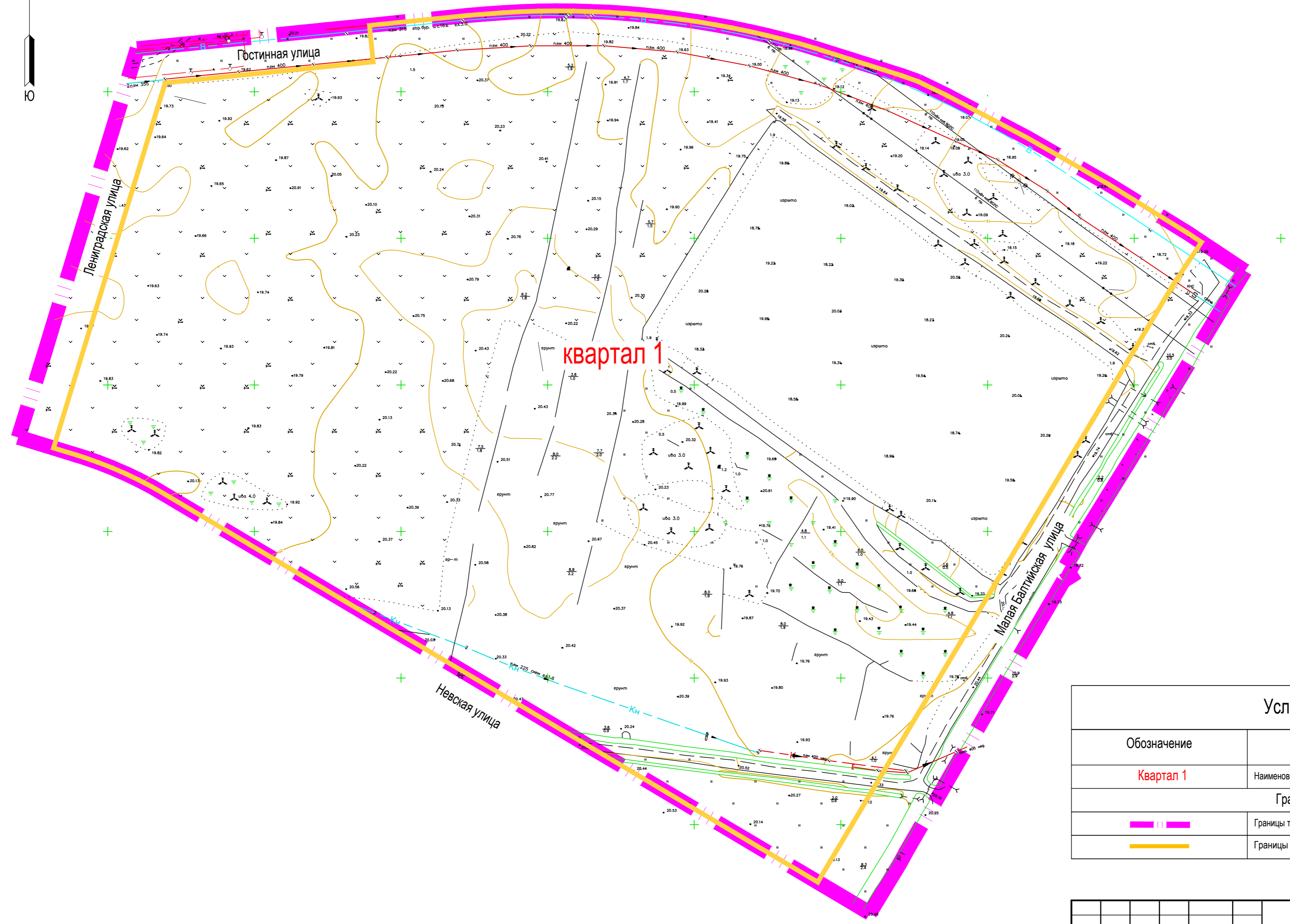

квартал 1

Условные обозначения

Обозначение	Наименование
Квартал 1	Наименование элемента планировочной структуры
Границы:	
	Границы территории, в отношении которой утвержден проект межевания
	Границы планируемого элемента планировочной структуры

0061_13.03-ПМТ_О

Проект планировки территории и проект межевания территории, ограниченной проектируемыми улицами Ленинградская, Гостинная, Малая Балтийская, Невская в г.п. Новоселье Аннинского городского поселения Ломоносовского муниципального района Ленинградской области

Изм.	Кол. уч.	Лист	№ док.	Подпись	Дата	Проект межевания территории Основная часть	Стадия	Лист	Листов
							ПМТ	2	
Проверил	Шумилина				06.21	Чертеж межевания территории, отображающий границы планируемых элементов планировочной структуры М 1:2000	АО "СевНИИГиМ"		
Разработал	Законова				06.21				