

Сообщение о возможном установлении публичного сервитута

В соответствии с п. 3 ст. 39.42 Земельного кодекса Российской Федерации Ленинградский областной комитет по управлению государственным имуществом настоящим сообщает, что в целях эксплуатации объекта электросетевого хозяйства регионального значения ВЛ 110 кВ Южная - 18 (далее – Объект) возможно установление публичного сервитута в отношении земельных участков согласно приложению.

Объект отображен в схеме территориального планирования Ленинградской области в области электроэнергетики, утвержденной постановлением Правительства Ленинградской области от 17.06.2021 № 381. Схема территориального планирования Ленинградской области в области электроэнергетики размещена на сайте комитета градостроительной политики Ленинградской области (<http://arch.lenobl.ru>).

Заинтересованные лица могут ознакомиться с поступившим ходатайством об установлении публичного сервитута и прилагаемым к нему описанием местоположения границ публичного сервитута в Ленинградском областном комитете по управлению государственным имуществом (191124, Санкт-Петербург, ул. Лафонская, д. 6, лит. А, тел. (8812)5394138).

Подать заявления об учете прав на земельный участок можно по адресу Ленинградского областного комитета по управлению государственным имуществом (191124, Санкт-Петербург, ул. Лафонская, д. 6, лит. А).

Срок подачи заявлений об учете прав на земельный участок, в отношении которого испрашивается публичный сервитут, составляет 15 (пятнадцать) дней со дня опубликования данного сообщения (в соответствии с п. 8 ст. 39.42 Земельного кодекса Российской Федерации).

Время приема заинтересованных лиц для ознакомления с поступившим ходатайством об установлении публичного сервитута и подачи заявлений в рабочие дни с 9-00 до 13-00 и с 14-00 до 17-00.

Данная информация размещена на официальных сайтах Ленинградского областного комитета по управлению государственным имуществом (<http://kugi.lenobl.ru>) и МО «Аннинское городское поселение» Ломоносовского муниципального района Ленинградской области (<https://mo-annino.ru>).

Приложения: перечень земельных участков на 2 л;
описание местоположения границ публичного сервитута на 36 л.

Перечень земельных участков, в отношении которых устанавливается публичный сервитут

Кадастровый номер земельного участка	Адрес или описание местоположения земельного участка
47:14:0504001:3546	Российская Федерация, Ленинградская область, Ломоносовский муниципальный район, Аннинское сельское поселение, г.п. Новоселье
47:14:0504001:5	Ленинградская область, Ломоносовский район, МО "Аннинское сельское поселение", ОАО "СевНИИГиМ", у п. Новоселье
47:14:0504001:4195	Ленинградская область, Ломоносовский муниципальный район, Аннинское городское поселение, гп. Новоселье
47:14:0504001:1431	Ленинградская область, Ломоносовский муниципальный район, Аннинское городское поселение, г.п. Новоселье
47:14:0504001:20	Ленинградская область, Ломоносовский муниципальный район, Аннинское сельское поселение, пос. Новоселье
47:14:0504001:31	Ленинградская область, Ломоносовский муниципальный район, Аннинское сельское поселение, п. Новоселье
47:14:0504001:30	Ленинградская область, Ломоносовский муниципальный район, Аннинское сельское поселение, пос. Новоселье
47:14:0504001:29	Ленинградская область, Ломоносовский муниципальный район, Аннинское сельское поселение, пос. Новоселье
47:14:0504001:44	Ленинградская область, Ломоносовский муниципальный район, Аннинское сельское поселение, п. Новоселье
47:14:0504001:2472	Российская Федерация, Ленинградская область, Ломоносовский муниципальный район, Аннинское городское поселение, г.п. Новоселье
47:14:0504001:48	Ленинградская область, Ломоносовский муниципальный район, Аннинское сельское поселение, п. Новоселье
47:14:0504001:2473	Российская Федерация, Ленинградская область, Ломоносовский муниципальный район, Аннинское городское поселение, г.п. Новоселье
47:14:0504001:2258	Российская Федерация, Ленинградская область, Ломоносовский муниципальный район, Аннинское городское поселение, г.п. Новоселье
47:14:0504001:2260	Российская Федерация, Ленинградская область, Ломоносовский муниципальный район, Аннинское городское поселение, г.п. Новоселье
47:14:0504001:2259	Российская Федерация, Ленинградская область, Ломоносовский муниципальный район, Аннинское городское поселение, г.п. Новоселье
47:14:0504001:1435	Ленинградская область, Ломоносовский муниципальный район, Аннинское сельское поселение, г.п. Новоселье
47:14:0504001:1440	Ленинградская область, Ломоносовский муниципальный район, Аннинское городское поселение, г.п. Новоселье
47:14:0504001:1437	Ленинградская область, Ломоносовский муниципальный район, Аннинское городское поселение, г.п. Новоселье
47:14:0504001:159	Ленинградская область, Ломоносовский муниципальный район, Аннинское сельское поселение, пос. Новоселье
47:14:0504001:2988	Российская Федерация, Ленинградская область,

	Ломоносовский муниципальный район, Аннинское городское поселение, гп. Новоселье
47:14:0504001:1436	Ленинградская область, Ломоносовский муниципальный район, Аннинское городское поселение, г.п. Новоселье
47:14:0504001:1443	Ленинградская область, Ломоносовский муниципальный район, Аннинское городское поселение, г.п. Новоселье
47:14:0504001:2977	Российская Федерация, Ленинградская область, Ломоносовский муниципальный район, Аннинское городское поселение, г.п. Новоселье
47:14:0535002:100	Российская Федерация, Ленинградская область, Ломоносовский муниципальный район, Аннинское городское поселение, г.п. Новоселье
47:14:0000000:37880	Ленинградская область, Ломоносовский район, п. Новоселье
47:14:0504001:3546	Российская Федерация, Ленинградская область, Ломоносовский муниципальный район, Аннинское сельское поселение, г.п. Новоселье
47:14:0504001:5	Ленинградская область, Ломоносовский район, МО "Аннинское сельское поселение", ОАО "СевНИИГиМ", у п. Новоселье
47:14:0504001:4195	Ленинградская область, Ломоносовский муниципальный район, Аннинское городское поселение, гп. Новоселье
47:14:0504001:1431	Ленинградская область, Ломоносовский муниципальный район, Аннинское городское поселение, г.п. Новоселье
47:14:0504001:20	Ленинградская область, Ломоносовский муниципальный район, Аннинское сельское поселение, пос. Новоселье
47:14:0504001:31	Ленинградская область, Ломоносовский муниципальный район, Аннинское сельское поселение, п. Новоселье
47:14:0504001:30	Ленинградская область, Ломоносовский муниципальный район, Аннинское сельское поселение, пос. Новоселье
47:14:0504001:29	Ленинградская область, Ломоносовский муниципальный район, Аннинское сельское поселение, пос. Новоселье
47:14:0504001:44	Ленинградская область, Ломоносовский муниципальный район, Аннинское сельское поселение, п. Новоселье
47:14:0504001:2472	Российская Федерация, Ленинградская область, Ломоносовский муниципальный район, Аннинское городское поселение, г.п. Новоселье
47:14:0504001:48	Ленинградская область, Ломоносовский муниципальный район, Аннинское сельское поселение, п. Новоселье
47:14:0504001:2473	Российская Федерация, Ленинградская область, Ломоносовский муниципальный район, Аннинское городское поселение, г.п. Новоселье
47:14:0504001:2258	Российская Федерация, Ленинградская область, Ломоносовский муниципальный район, Аннинское городское поселение, г.п. Новоселье
47:14:0504001:2260	Российская Федерация, Ленинградская область, Ломоносовский муниципальный район, Аннинское городское поселение, г.п. Новоселье

ОПИСАНИЕ МЕСТОПОЛОЖЕНИЯ ГРАНИЦ

«ВЛ 110 кВ Южная - 18»

(наименование объекта, местоположение границ которого описано (далее - объект)

Раздел 1

Сведения об объекте		
№ п/п	Характеристики объекта	Описание характеристик
1	2	3
1.	Местоположение объекта	Ленинградская область, Ломоносовский район, от ПС №156 Родина до ПС №535 Ю-3 Очистные сооружения
2.	Площадь объекта ± величина погрешности определения площади ($P \pm \Delta P$) кв.м. $\Delta P = \pm 3,5 * M_t * \sqrt{P}$	217 743 ± 163 м ²
3.	Иные характеристики объекта	<p>Протяженность: 4,99 км Количество опор: 25 Публичный сервитут под объект электросетевого хозяйства Цель установления: В соответствии со ст. 39.37 Земельного Кодекса Российской Федерации «Цели установления публичного сервитута». В порядке, предусмотренном настоящей главой, публичный сервитут устанавливается для использования земельных участков и (или) земель в следующих целях: п.1. Размещение объектов электросетевого хозяйства, тепловых сетей, водопроводных сетей, сетей водоотведения, линий и сооружений связи, линейных объектов системы газоснабжения, нефтепроводов и нефтепродуктопроводов, их неотъемлемых технологических частей, если указанные объекты являются объектами федерального, регионального или местного значения, либо необходимы для организации электро-, газо-, тепло-, водоснабжения населения и водоотведения, подключения (технологического присоединения) к сетям инженерно-технического обеспечения, либо переносятся в связи с изъятием земельных участков, на которых они ранее располагались, для государственных или муниципальных нужд (далее также - инженерные сооружения).</p> <p>Наименование объекта публичного сервитута: ВЛ 110 кВ Южная - 18 Кадастровый район: 78:00</p>

Раздел 2

Сведения об объекте					
Сведения о местоположении границ объекта					
1. Система координат МСК-47 зона 2					
2. Сведения о характерных точках границ объекта					
Обозначение характерных точек границ	Координаты, м		Метод определения координат характерной точки	Средняя квадратическая погрешность положения характерной точки (Mt), м	Описание обозначения точки на местности (при наличии)
	X	Y			
1	2	3	4	5	6
Контур 1					
1	423065,33	2199816,49	Аналитический	0.10	-
2	423086,96	2199658,94	Аналитический	0.10	-
3	423118,11	2199421,44	Аналитический	0.10	-
4	423118,74	2199418,45	Аналитический	0.10	-
5	423146,65	2199322,61	Аналитический	0.10	-
6	423150,47	2199315,42	Аналитический	0.10	-
7	423155,66	2199311,21	Аналитический	0.10	-
8	423161,57	2199308,50	Аналитический	0.10	-
9	423166,77	2199308,23	Аналитический	0.10	-
10	423386,64	2199318,52	Аналитический	0.10	-
11	423384,21	2199324,55	Аналитический	0.10	-
12	423382,36	2199334,18	Аналитический	0.10	-
13	423375,61	2199349,77	Аналитический	0.10	-
14	423367,69	2199361,80	Аналитический	0.10	-
15	423183,75	2199353,00	Аналитический	0.10	-
16	423162,47	2199429,13	Аналитический	0.10	-
17	423147,65	2199536,60	Аналитический	0.10	-
18	423142,31	2199546,91	Аналитический	0.10	-
19	423139,12	2199563,14	Аналитический	0.10	-
20	423133,40	2199582,89	Аналитический	0.10	-
21	423123,06	2199600,66	Аналитический	0.10	-
22	423118,65	2199606,56	Аналитический	0.10	-
23	423115,41	2199613,36	Аналитический	0.10	-
24	423115,03	2199624,29	Аналитический	0.10	-
25	423114,79	2199634,75	Аналитический	0.10	-
26	423112,98	2199646,04	Аналитический	0.10	-
27	423111,54	2199659,44	Аналитический	0.10	-
28	423112,47	2199674,52	Аналитический	0.10	-
29	423116,06	2199690,90	Аналитический	0.10	-
30	423116,30	2199700,47	Аналитический	0.10	-

Сведения об объекте					
31	423112,79	2199708,65	Аналитический	0.10	-
32	423107,75	2199718,64	Аналитический	0.10	-
33	423101,97	2199738,51	Аналитический	0.10	-
34	423104,74	2199746,66	Аналитический	0.10	-
35	423105,14	2199753,68	Аналитический	0.10	-
36	423100,96	2199759,08	Аналитический	0.10	-
37	423099,03	2199761,59	Аналитический	0.10	-
38	423088,78	2199777,53	Аналитический	0.10	-
39	423078,76	2199793,11	Аналитический	0.10	-
40	423073,37	2199807,01	Аналитический	0.10	-
41	423065,11	2199827,81	Аналитический	0.10	-
42	423062,16	2199837,22	Аналитический	0.10	-
43	423056,12	2199856,51	Аналитический	0.10	-
44	423056,06	2199869,06	Аналитический	0.10	-
45	423056,13	2199869,14	Аналитический	0.10	-
46	422995,47	2199883,57	Аналитический	0.10	-
47	422983,94	2200077,30	Аналитический	0.10	-
48	422971,98	2200281,85	Аналитический	0.10	-
49	422956,34	2200561,62	Аналитический	0.10	-
50	422949,76	2200565,29	Аналитический	0.10	-
51	422943,60	2200568,03	Аналитический	0.10	-
52	422930,84	2200572,15	Аналитический	0.10	-
53	422919,62	2200575,71	Аналитический	0.10	-
54	422918,48	2200586,58	Аналитический	0.10	-
55	422937,75	2200661,92	Аналитический	0.10	-
56	422941,97	2200731,93	Аналитический	0.10	-
57	422934,73	2200787,00	Аналитический	0.10	-
58	422769,99	2200968,11	Аналитический	0.10	-
59	422753,41	2201118,83	Аналитический	0.10	-
60	422805,99	2201289,58	Аналитический	0.10	-
61	422860,03	2201465,06	Аналитический	0.10	-
62	422860,53	2201467,06	Аналитический	0.10	-
63	422860,83	2201469,11	Аналитический	0.10	-
64	422860,91	2201471,18	Аналитический	0.10	-
65	422860,78	2201473,25	Аналитический	0.10	-
66	422835,28	2201693,13	Аналитический	0.10	-
67	422808,96	2201917,82	Аналитический	0.10	-
68	422791,46	2202067,50	Аналитический	0.10	-
69	422771,11	2202331,11	Аналитический	0.10	-
70	422771,03	2202331,95	Аналитический	0.10	-

Сведения об объекте					
71	422747,36	2202529,59	Аналитический	0.10	-
72	422747,27	2202530,27	Аналитический	0.10	-
73	422705,94	2202797,41	Аналитический	0.10	-
74	422705,45	2202799,71	Аналитический	0.10	-
75	422657,05	2202973,69	Аналитический	0.10	-
76	422620,67	2203105,13	Аналитический	0.10	-
77	422619,88	2203107,43	Аналитический	0.10	-
78	422618,82	2203109,61	Аналитический	0.10	-
79	422617,50	2203111,65	Аналитический	0.10	-
80	422568,32	2203178,48	Аналитический	0.10	-
81	422455,41	2203332,99	Аналитический	0.10	-
82	422350,61	2203476,99	Аналитический	0.10	-
83	422231,38	2203640,92	Аналитический	0.10	-
84	422127,64	2203783,10	Аналитический	0.10	-
85	422217,19	2203847,40	Аналитический	0.10	-
86	422191,47	2203883,59	Аналитический	0.10	-
87	422082,90	2203804,55	Аналитический	0.10	-
88	422077,34	2203798,36	Аналитический	0.10	-
89	422075,10	2203792,51	Аналитический	0.10	-
90	422074,67	2203788,35	Аналитический	0.10	-
91	422075,66	2203782,17	Аналитический	0.10	-
92	422078,51	2203776,59	Аналитический	0.10	-
93	422196,21	2203615,32	Аналитический	0.10	-
94	422315,43	2203451,40	Аналитический	0.10	-
95	422420,25	2203307,37	Аналитический	0.10	-
96	422533,14	2203152,89	Аналитический	0.10	-
97	422578,61	2203088,81	Аналитический	0.10	-
98	422615,14	2202962,04	Аналитический	0.10	-
99	422661,69	2202789,16	Аналитический	0.10	-
100	422702,73	2202523,81	Аналитический	0.10	-
101	422726,28	2202327,12	Аналитический	0.10	-
102	422746,63	2202063,55	Аналитический	0.10	-
103	422746,73	2202062,57	Аналитический	0.10	-
104	422765,77	2201912,67	Аналитический	0.10	-
105	422792,06	2201688,14	Аналитический	0.10	-
106	422815,61	2201473,25	Аналитический	0.10	-
107	422764,41	2201302,38	Аналитический	0.10	-
108	422709,03	2201127,26	Аналитический	0.10	-
109	422708,50	2201125,24	Аналитический	0.10	-
110	422708,19	2201123,18	Аналитический	0.10	-

Сведения об объекте					
111	422708,10	2201121,10	Аналитический	0.10	-
112	422708,22	2201119,02	Аналитический	0.10	-
113	422726,38	2200955,20	Аналитический	0.10	-
114	422726,72	2200953,13	Аналитический	0.10	-
115	422727,27	2200951,11	Аналитический	0.10	-
116	422728,03	2200949,16	Аналитический	0.10	-
117	422728,99	2200947,31	Аналитический	0.10	-
118	422730,14	2200945,56	Аналитический	0.10	-
119	422731,47	2200943,94	Аналитический	0.10	-
120	422899,05	2200759,77	Аналитический	0.10	-
121	422913,59	2200536,23	Аналитический	0.10	-
122	422928,55	2200279,32	Аналитический	0.10	-
123	422940,51	2200074,76	Аналитический	0.10	-
124	422952,59	2199863,20	Аналитический	0.10	-
125	422954,85	2199855,04	Аналитический	0.10	-
126	422958,34	2199850,22	Аналитический	0.10	-
127	422962,03	2199846,57	Аналитический	0.10	-
128	422967,91	2199844,88	Аналитический	0.10	-
129	423063,63	2199822,04	Аналитический	0.10	-
1	423065,33	2199816,49	Аналитический	0.10	-
3. Сведения о характерных точках части (частей) границы объекта					
Обозначение характерных точек части границы	Координаты, м		Метод определения координат характерной точки	Средняя квадратическая погрешность положения характерной точки (Mt), м	Описание обозначения точки на местности (при наличии)
	X	Y			
1	2	3	4	5	6
-	-	-	-	-	-

Раздел 3



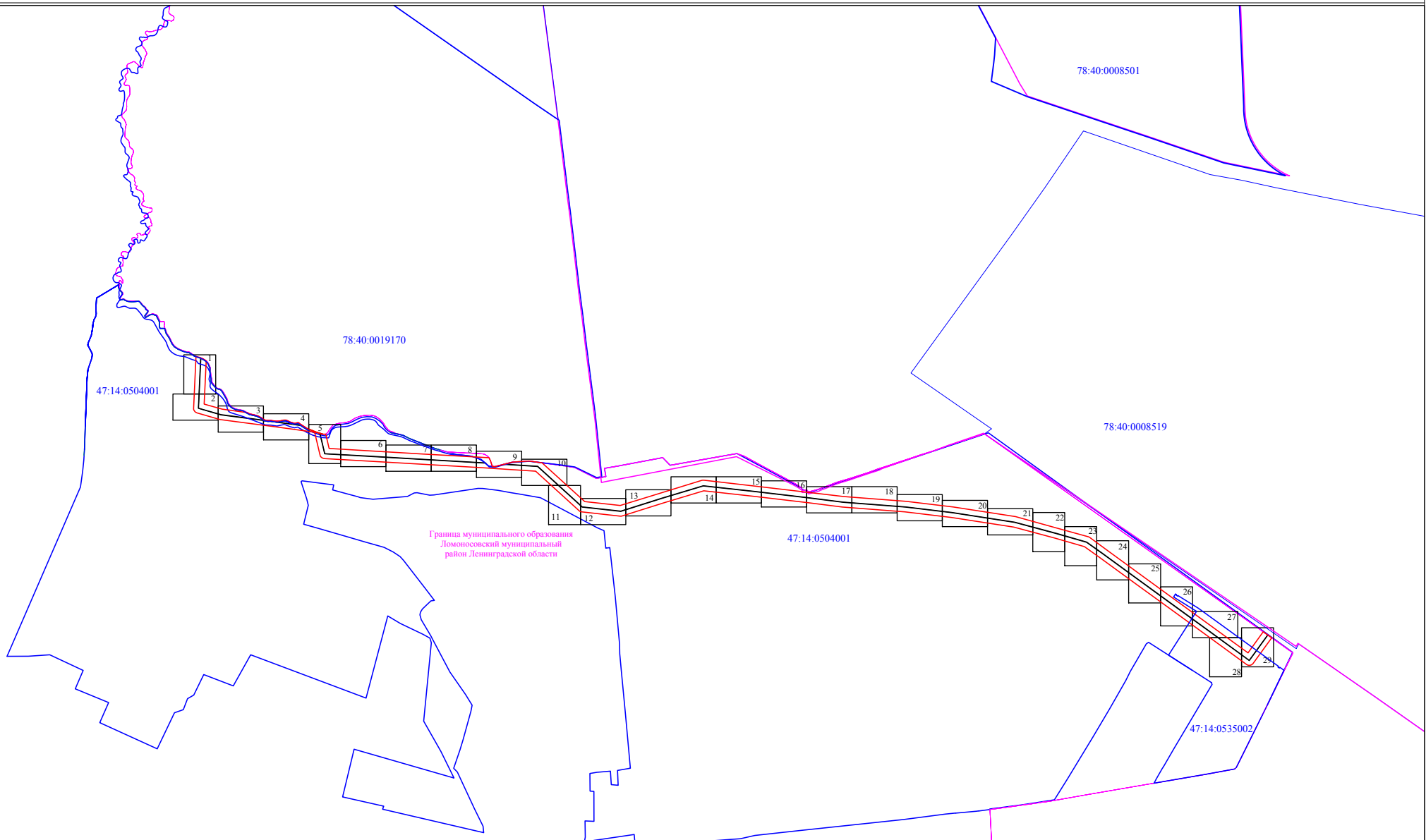

Сведения об объекте							
Сведения о местоположении измененных (уточненных) границ объекта							
1. Система координат -							
2. Сведения о характерных точках границ объекта							
Обозначение характерных точек границ	Существующие координаты, м		Измененные (уточненные) координаты, м		Метод определения координат характерной точки	Средняя квадратическая погрешность положения характерной точки (Mt), м	Описание обозначения точки на местности (при наличии)
	X	Y	X	Y			
1	2	3	4	5	6	7	8
-	-	-	-	-	-	-	-
3. Сведения о характерных точках части (частей) границы объекта							
Обозначение характерных точек части границы	Существующие координаты, м		Измененные (уточненные) координаты, м		Метод определения координат характерной точки	Средняя квадратическая погрешность положения характерной точки (Mt), м	Описание обозначения точки на местности (при наличии)
	X	Y	X	Y			
1	2	3	4	5	6	7	8
-	-	-	-	-	-	-	-

Схема расположения границ публичного сервитута

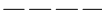

Граница муниципального образования
Ломоносовский муниципальный район
Ленинградской области

Масштаб 1 : 16 000

- Условные обозначения:
-  - граница публичного сервитута
 -  - граница сооружения - ВЛ 110 кВ Южная-18 (Кадастровый номер 47:14:0000000:21058)
 -  - граница муниципального образования по сведениям ЕГРН
 -  78:11:0612001 - номер кадастрового квартала
 -  - граница кадастрового квартала



Подпись _____ Дата " 24 " марта 2023 г



Масштаб 1:500

Условные обозначения:

- 3 - обозначение характерных точек границы публичного сервитута
- (red line) - граница публичного сервитута
- (dashed line) - граница сооружения - ВЛ 110 кВ Южная-18 (Кадастровый номер 47:14:0000000:21058)
- (purple line) - граница муниципального образования по сведениям ЕГРН
- 78:37:0017212 - номер кадастрового квартала
- (blue line) - граница кадастрового квартала
- (green line) - граница земельного участка, сведения о котором содержатся в ЕГРН
- :39 - обозначение земельного участка, сведения о котором содержатся в ЕГРН

Подпись _____



Дата " 24 " марта 2023 г

Раздел 4
Схема расположения границ публичного сервитута



Масштаб 1:500

- Условные обозначения:
- 3 - обозначение характерных точек границы публичного сервитута
 - (red line) - граница публичного сервитута
 - (dashed line) - граница сооружения - ВЛ 110 кВ Южная-18 (Кадастровый номер 47:14:0000000:21058)
 - (pink line) - граница муниципального образования по сведениям ЕГРН
 - 78:37:0017212 - номер кадастрового квартала
 - (blue line) - граница кадастрового квартала
 - (green line) - граница земельного участка, сведения о котором содержатся в ЕГРН

Подпись _____



Дата " 24 " марта 2023 г



47:14:0504001

3547

5(1)

Масштаб 1:500

Условные обозначения:

- 3 - обозначение характерных точек границы публичного сервитута
- граница публичного сервитута
- - - граница сооружения - ВЛ 110 кВ Южная-18 (Кадастровый номер 47:14:0000000:21058)
- граница муниципального образования по сведениям ЕГРН
- 78:37:0017212 - номер кадастрового квартала
- граница кадастрового квартала
- граница земельного участка, сведения о котором содержатся в ЕГРН

Подпись _____



Дата " 24 " марта 2023 г

Раздел 4
Схема расположения границ публичного сервитута



47:14:0504001

Масштаб 1:500

Условные обозначения:

- 3 - обозначение характерных точек границы публичного сервитута
- (red line) - граница публичного сервитута
- (dashed line) - граница сооружения - ВЛ 110 кВ Южная-18 (Кадастровый номер 47:14:0000000:21058)
- (pink line) - граница муниципального образования по сведениям ЕГРН
- 78:37:0017212 - номер кадастрового квартала
- (blue line) - граница кадастрового квартала
- (green line) - граница земельного участка, сведения о котором содержатся в ЕГРН

Подпись _____



Дата " 24 " марта 2023 г

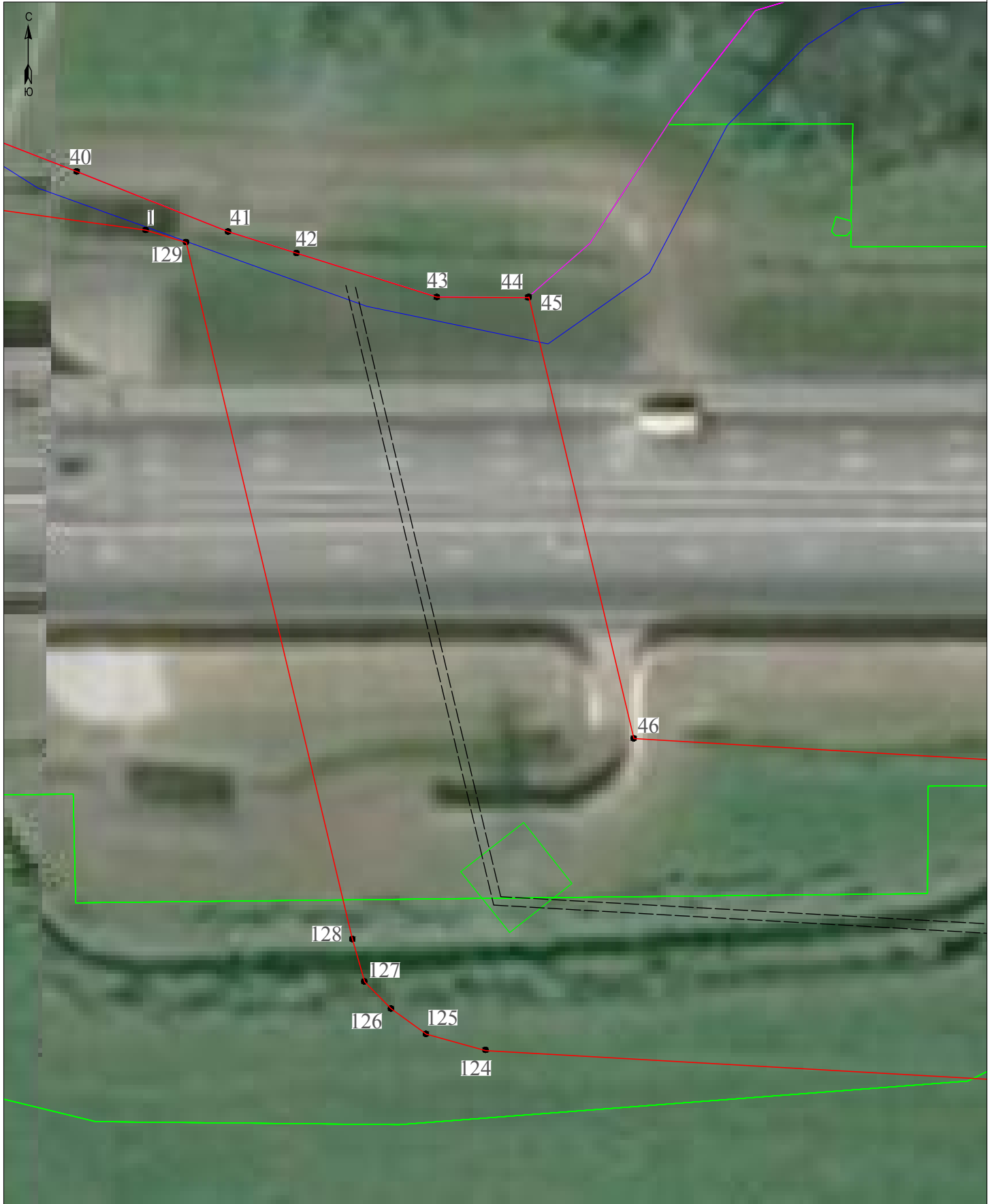

Масштаб 1:500

- Условные обозначения:
- 3 - обозначение характерных точек границы публичного сервитута
 - граница публичного сервитута
 - граница сооружения - ВЛ 110 кВ Южная-18 (Кадастровый номер 47:14:0000000:21058)
 - граница муниципального образования по сведениям ЕГРН
 - 78:37:0017212 - номер кадастрового квартала
 - граница кадастрового квартала
 - граница земельного участка, сведения о котором содержатся в ЕГРН
 - :39 - обозначение земельного участка, сведения о котором содержатся в ЕГРН

Подпись _____



Дата " 24 " марта 2023 г



Масштаб 1:500

- Условные обозначения:
- 3 - обозначение характерных точек границы публичного сервитута
 - (red) - граница публичного сервитута
 - (dashed) - граница сооружения - ВЛ 110 кВ Южная-18 (Кадастровый номер 47:14:0000000:21058)
 - (green) - граница муниципального образования по сведениям ЕГРН
 - 78:37:0017212 - номер кадастрового квартала
 - (blue) - граница кадастрового квартала
 - (green) - граница земельного участка, сведения о котором содержатся в ЕГРН
 - 139 - обозначение земельного участка, сведения о котором содержатся в ЕГРН

Подпись _____



Дата " 24 " марта 2023 г

Раздел 4
Схема расположения границ публичного сервитута



Масштаб 1:500

- Условные обозначения:
- 3 - обозначение характерных точек границы публичного сервитута
 - граница публичного сервитута
 - граница сооружения - ВЛ 110 кВ Южная-18 (Кадастровый номер 47:14:0000000:21058)
 - граница муниципального образования по сведениям ЕГРН
 - 78:37:0017212 - номер кадастрового квартала
 - граница кадастрового квартала
 - граница земельного участка, сведения о котором содержатся в ЕГРН

Подпись _____



Дата " 24 " марта 2023 г

Раздел 4
Схема расположения границ публичного сервитута

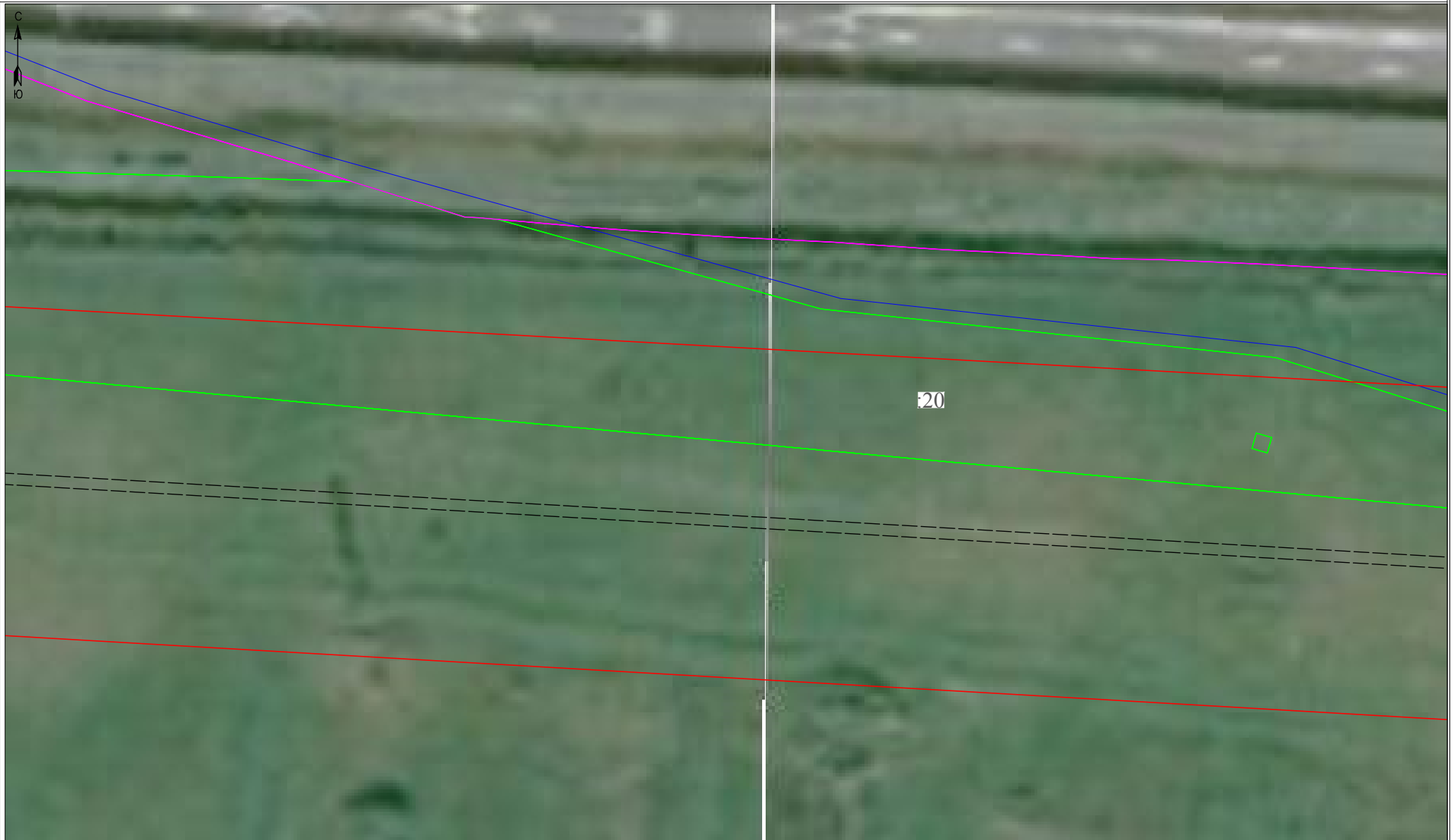

Масштаб 1:500

- Условные обозначения:
- 3 - обозначение характерных точек границы публичного сервитута
 - (red line) - граница публичного сервитута
 - (dashed line) - граница сооружения - ВЛ 110 кВ Южная-18 (Кадастровый номер 47:14:0000000:21058)
 - (magenta line) - граница муниципального образования по сведениям ЕГРН
 - 78:37:0017212 - номер кадастрового квартала
 - (blue line) - граница кадастрового квартала
 - (green line) - граница земельного участка, сведения о котором содержатся в ЕГРН

Подпись _____



Дата " 24 " марта 2023 г



Масштаб 1:500

- Условные обозначения:
- 3 - обозначение характерных точек границы публичного сервитута
 - (red line) - граница публичного сервитута
 - (dashed black line) - граница сооружения - ВЛ 110 кВ Южная-18 (Кадастровый номер 47:14:0000000:21058)
 - (magenta line) - граница муниципального образования по сведениям ЕГРН
 - 78:37:0017212 - номер кадастрового квартала
 - (blue line) - граница кадастрового квартала
 - (green line) - граница земельного участка, сведения о котором содержатся в ЕГРН
 - 121 - обозначение земельного участка, сведения о котором содержатся в ЕГРН

Подпись _____



Дата " 24 " марта 2023 г



Масштаб 1:500

Условные обозначения:

- 3 - обозначение характерных точек границы публичного сервитута
- (red line) - граница публичного сервитута
- (dashed line) - граница сооружения - ВЛ 110 кВ Южная-18 (Кадастровый номер 47:14:0000000:21058)
- (magenta line) - граница муниципального образования по сведениям ЕГРН
- 78:37:0017212 - номер кадастрового квартала
- (blue line) - граница кадастрового квартала
- (green line) - граница земельного участка, сведения о котором содержатся в ЕГРН
- (black line) - обозначение земельного участка, сведения о котором содержатся в ЕГРН

Подпись _____



Дата " 24 " марта 2023 г



Масштаб 1:500

Условные обозначения:

- 3 - обозначение характерных точек границы публичного сервитута
- граница публичного сервитута
- граница сооружения - ВЛ 110 кВ Южная-18 (Кадастровый номер 47:14:0000000:21058)
- граница муниципального образования по сведениям ЕГРН
- 78:37:0017212 - номер кадастрового квартала
- граница кадастрового квартала
- граница земельного участка, сведения о котором содержатся в ЕГРН
- :39 - обозначение земельного участка, сведения о котором содержатся в ЕГРН

Подпись _____



Дата " 24 " марта 2023 г

Раздел 4
Схема расположения границ публичного сервитута



Масштаб 1:500

Условные обозначения:

- 3 - обозначение характерных точек границы публичного сервитута
- граница публичного сервитута
- - - граница сооружения - ВЛ 110 кВ Южная-18 (Кадастровый номер 47:14:0000000:21058)
- граница муниципального образования по сведениям ЕГРН
- 78:37:0017212 - номер кадастрового квартала
- граница кадастрового квартала
- граница земельного участка, сведения о котором содержатся в ЕГРН

Подпись _____



Дата " 24 " марта 2023 г

Раздел 4
Схема расположения границ публичного сервитута

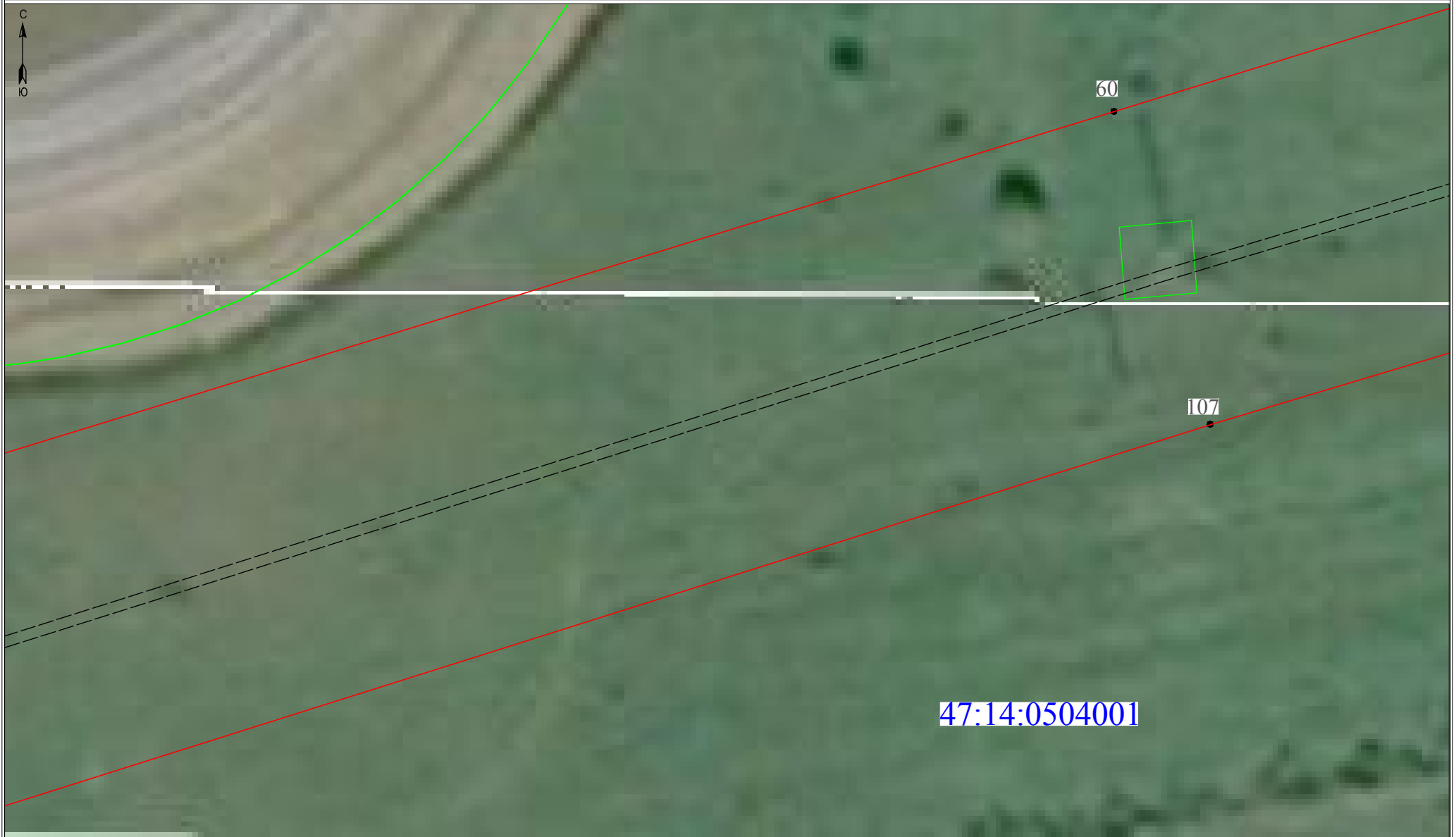

Масштаб 1:500

- Условные обозначения:
- 3 - обозначение характерных точек границы публичного сервитута
 - (red) - граница публичного сервитута
 - (dashed) - граница сооружения - ВЛ 110 кВ Южная-18 (Кадастровый номер 47:14:0000000:21058)
 - (magenta) - граница муниципального образования по сведениям ЕГРН
 - 78:37:0017212 - номер кадастрового квартала
 - (blue) - граница кадастрового квартала
 - (green) - граница земельного участка, сведения о котором содержатся в ЕГРН

Подпись _____



Дата " 24 " марта 2023 г

Раздел 4
Схема расположения границ публичного сервитута



Масштаб 1:500

Условные обозначения:

- 3 - обозначение характерных точек границы публичного сервитута
- (red) - граница публичного сервитута
- (dashed black) - граница сооружения - ВЛ 110 кВ Южная-18 (Кадастровый номер 47:14:0000000:21058)
- (pink) - граница муниципального образования по сведениям ЕГРН
- 78:37:0017212 - номер кадастрового квартала
- (blue) - граница кадастрового квартала
- (green) - граница земельного участка, сведения о котором содержатся в ЕГРН
- 39 - обозначение земельного участка, сведения о котором содержатся в ЕГРН

Подпись _____



Дата " 24 " марта 2023 г



Масштаб 1:500

- Условные обозначения:
- 3 - обозначение характерных точек границы публичного сервитута
 - (red) - граница публичного сервитута
 - (dashed black) - граница сооружения - ВЛ 110 кВ Южная-18 (Кадастровый номер 47:14:0000000:21058)
 - (pink) - граница муниципального образования по сведениям ЕГРН
 - 78:37:0017212 - номер кадастрового квартала
 - (blue) - граница кадастрового квартала
 - (green) - граница земельного участка, сведения о котором содержатся в ЕГРН
 - (grey) - обозначение земельного участка, сведения о котором содержатся в ЕГРН

Подпись _____



Дата " 24 " марта 2023 г



Масштаб 1:500

- Условные обозначения:
- 3 - обозначение характерных точек границы публичного сервитута
 - граница публичного сервитута
 - граница сооружения - ВЛ 110 кВ Южная-18 (Кадастровый номер 47:14:0000000:21058)
 - граница муниципального образования по сведениям ЕГРН
 - 78:37:0017212 - номер кадастрового квартала
 - граница кадастрового квартала
 - граница земельного участка, сведения о котором содержатся в ЕГРН

Подпись _____



Дата " 24 " марта 2023 г



Масштаб 1:500

- Условные обозначения:
- 3 - обозначение характерных точек границы публичного сервитута
 - (red line) - граница публичного сервитута
 - (dashed line) - граница сооружения - ВЛ 110 кВ Южная-18 (Кадастровый номер 47:14:0000000:21058)
 - (pink line) - граница муниципального образования по сведениям ЕГРН
 - 78:37:0017212 - номер кадастрового квартала
 - (blue line) - граница кадастрового квартала
 - (green line) - граница земельного участка, сведения о котором содержатся в ЕГРН
 - (black line) - обозначение земельного участка, сведения о котором содержатся в ЕГРН

Подпись _____



Дата " 24 " марта 2023 г



Масштаб 1:500

- Условные обозначения:
- 3 - обозначение характерных точек границы публичного сервитута
 - (red) - граница публичного сервитута
 - (dashed) - граница сооружения - ВЛ 110 кВ Южная-18 (Кадастровый номер 47:14:0000000:21058)
 - (pink) - граница муниципального образования по сведениям ЕГРН
 - 78:37:0017212 - номер кадастрового квартала
 - (blue) - граница кадастрового квартала
 - (green) - граница земельного участка, сведения о котором содержатся в ЕГРН
 - (black) - обозначение земельного участка, сведения о котором содержатся в ЕГРН

Подпись _____



Дата " 24 " марта 2023 г



Масштаб 1:500

Условные обозначения:

- 3 - обозначение характерных точек границы публичного сервитута
- (red line) - граница публичного сервитута
- (dashed line) - граница сооружения - ВЛ 110 кВ Южная-18 (Кадастровый номер 47:14:0000000:21058)
- (pink line) - граница муниципального образования по сведениям ЕГРН
- 78:37:0017212 - номер кадастрового квартала
- (blue line) - граница кадастрового квартала
- (green line) - граница земельного участка, сведения о котором содержатся в ЕГРН
- (green line) - обозначение земельного участка, сведения о котором содержатся в ЕГРН

Подпись _____



Дата " 24 " марта 2023 г

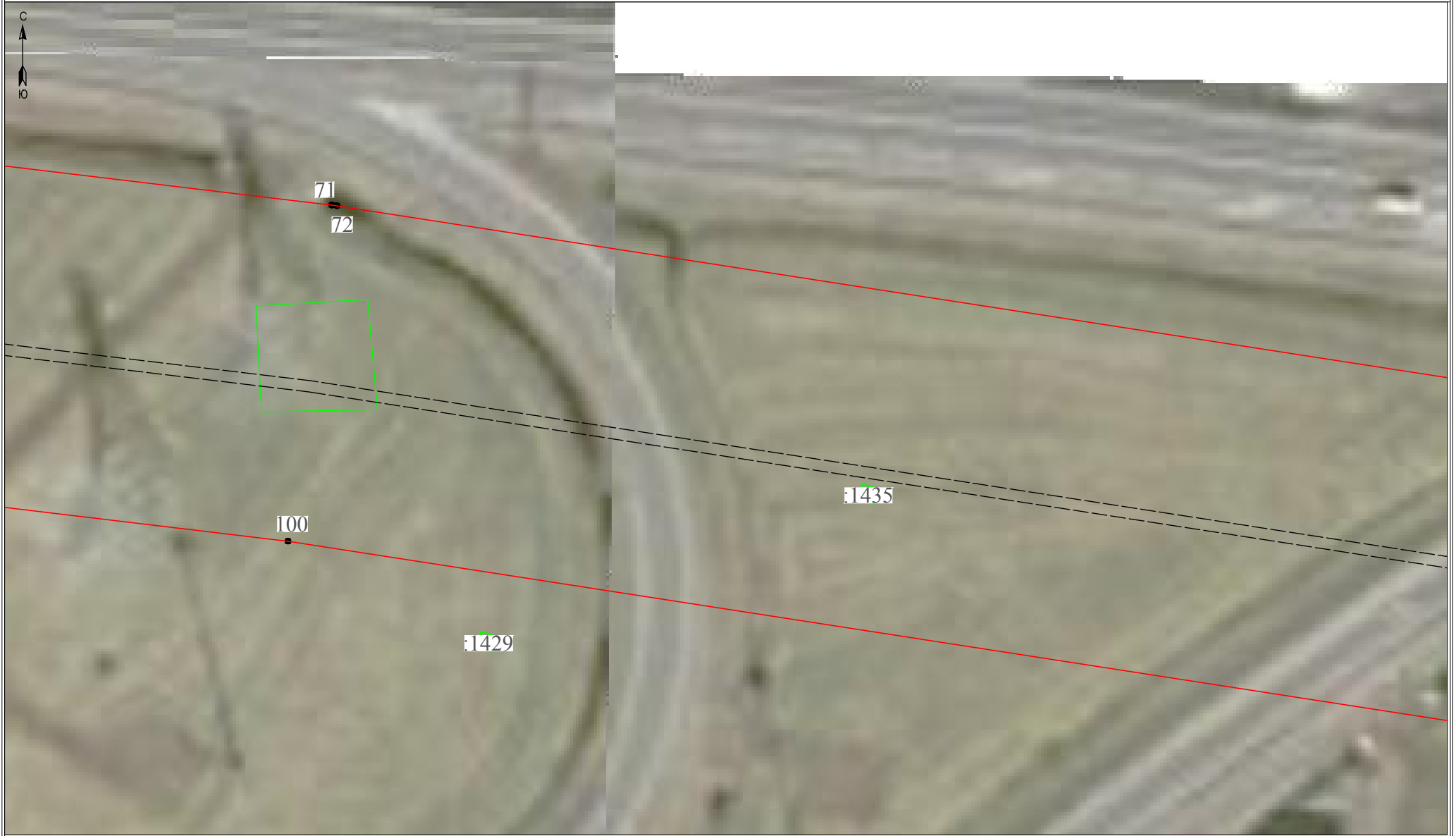

Масштаб 1:500

- Условные обозначения:
- 3 - обозначение характерных точек границы публичного сервитута
 - (red) - граница публичного сервитута
 - (dashed) - граница сооружения - ВЛ 110 кВ Южная-18 (Кадастровый номер 47:14:0000000:21058)
 - (pink) - граница муниципального образования по сведениям ЕГРН
 - 78:37:0017212 - номер кадастрового квартала
 - (blue) - граница кадастрового квартала
 - (green) - граница земельного участка, сведения о котором содержатся в ЕГРН
 - (grey) - обозначение земельного участка, сведения о котором содержатся в ЕГРН

Подпись _____



Дата " 24 " марта 2023 г



Масштаб 1:500

- Условные обозначения:
- 3 - обозначение характерных точек границы публичного сервитута
 - (red line) - граница публичного сервитута
 - (dashed line) - граница сооружения - ВЛ 110 кВ Южная-18 (Кадастровый номер 47:14:0000000:21058)
 - (pink line) - граница муниципального образования по сведениям ЕГРН
 - 78:37:0017212 - номер кадастрового квартала
 - (blue line) - граница кадастрового квартала
 - (green line) - граница земельного участка, сведения о котором содержатся в ЕГРН

Подпись _____ Дата " 24 " марта 2023 г.





Масштаб 1:500

- Условные обозначения:
- 3 - обозначение характерных точек границы публичного сервитута
 - граница публичного сервитута
 - граница сооружения - ВЛ 110 кВ Южная-18 (Кадастровый номер 47:14:0000000:21058)
 - граница муниципального образования по сведениям ЕГРН
 - 78:37:0017212 - номер кадастрового квартала
 - граница кадастрового квартала
 - граница земельного участка, сведения о котором содержатся в ЕГРН
 - :39 - обозначение земельного участка, сведения о котором содержатся в ЕГРН

Подпись _____



Дата " 24 " марта 2023 г



Масштаб 1:500

- Условные обозначения:
- 3 - обозначение характерных точек границы публичного сервитута
 - граница публичного сервитута
 - - - - граница сооружения - ВЛ 110 кВ Южная-18 (Кадастровый номер 47:14:0000000:21058)
 - граница муниципального образования по сведениям ЕГРН
 - 78:37:0017212 - номер кадастрового квартала
 - граница кадастрового квартала
 - граница земельного участка, сведения о котором содержатся в ЕГРН
 - :39 - обозначение земельного участка, сведения о котором содержатся в ЕГРН

Подпись _____



Дата " 24 " марта 2023 г

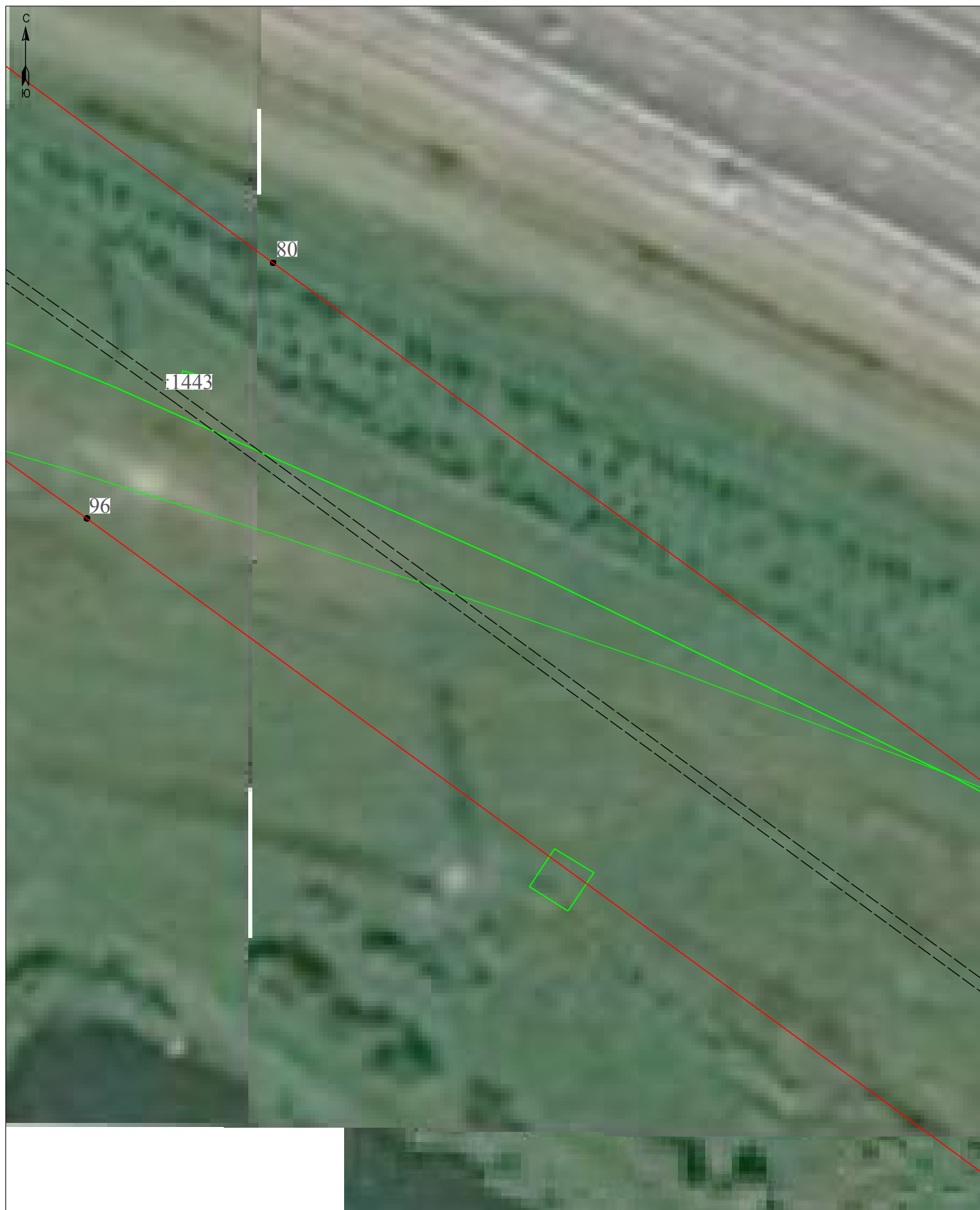

Масштаб 1:500

Условные обозначения:

- 3 - обозначение характерных точек границы публичного сервитута
- граница публичного сервитута
- - - - граница сооружения - ВЛ 110 кв Южная-18 (Кадастровый номер 47:14:0000000:21058)
- граница муниципального образования по сведениям ЕГРН
- 78:37:0017212 - номер кадастрового квартала
- граница кадастрового квартала
- граница земельного участка, сведения о котором содержатся в ЕГРН
- :39 - обозначение земельного участка, сведения о котором содержатся в ЕГРН

Подпись _____



Дата " 24 " марта 2023 г



Масштаб 1:500

Условные обозначения:

- 3 - обозначение характерных точек границы публичного сервитута
- — — — — граница сооружения - ВЛ 110 кВ Южная-18 (Кадастровый номер 47:14:0000000:21058)
- — — — — граница муниципального образования по сведениям ЕГРН
- 78:37:0017212 - номер кадастрового квартала
- — — — — граница кадастрового квартала
- — — — — граница земельного участка, сведения о котором содержатся в ЕГРН
- :39 - обозначение земельного участка, сведения о котором содержатся в ЕГРН

Подпись _____



Дата " 24 " марта 2023 г



Масштаб 1:500

Условные обозначения:

- 3 - обозначение характерных точек границы публичного сервитута
- граница публичного сервитута
- граница сооружения - ВЛ 110 кВ Южная-18 (Кадастровый номер 47:14:0000000:21058)
- граница муниципального образования по сведениям ЕГРН
- 78:37:0017212 - номер кадастрового квартала
- граница кадастрового квартала
- граница земельного участка, сведения о котором содержатся в ЕГРН
- :39 - обозначение земельного участка, сведения о котором содержатся в ЕГРН

Подпись _____



Дата " 24 " марта 2023 г

Раздел 4
Схема расположения границ публичного сервитута

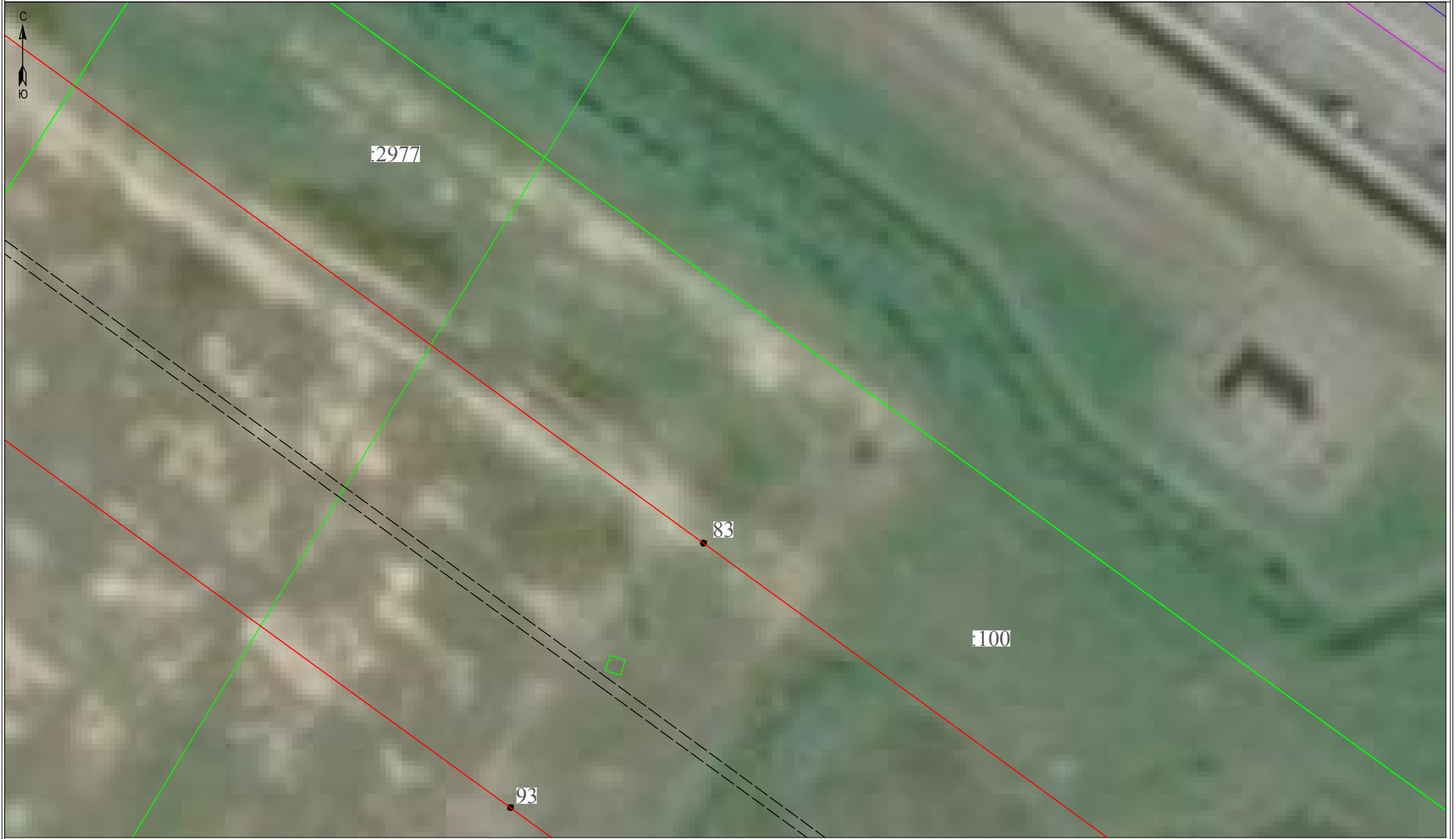

Масштаб 1:500

Условные обозначения:

- 3 - обозначение характерных точек границы публичного сервитута
- (red line) - граница публичного сервитута
- (dashed black line) - граница сооружения - ВЛ 110 кВ Южная-18 (Кадастровый номер 47:14:0000000:21058)
- (magenta line) - граница муниципального образования по сведениям ЕГРН
- 78:37:0017212 - номер кадастрового квартала
- (blue line) - граница кадастрового квартала
- (green line) - граница земельного участка, сведения о котором содержатся в ЕГРН
- 39 - обозначение земельного участка, сведения о котором содержатся в ЕГРН

Подпись _____



Дата " 24 " марта 2023 г



Масштаб 1:500

Условные обозначения:

- 3 - обозначение характерных точек границы публичного сервитута
- — — — — граница публичного сервитута
- — — — — граница сооружения - ВЛ 110 кВ Южная-18 (Кадастровый номер 47:14:0000000:21058)
- — — — — граница муниципального образования по сведениям ЕГРН
- 78:37:0017212 - номер кадастрового квартала
- — — — — граница кадастрового квартала
- — — — — граница земельного участка, сведения о котором содержатся в ЕГРН
- :39 - обозначение земельного участка, сведения о котором содержатся в ЕГРН

Подпись _____



Дата " 24 " марта 2023 г

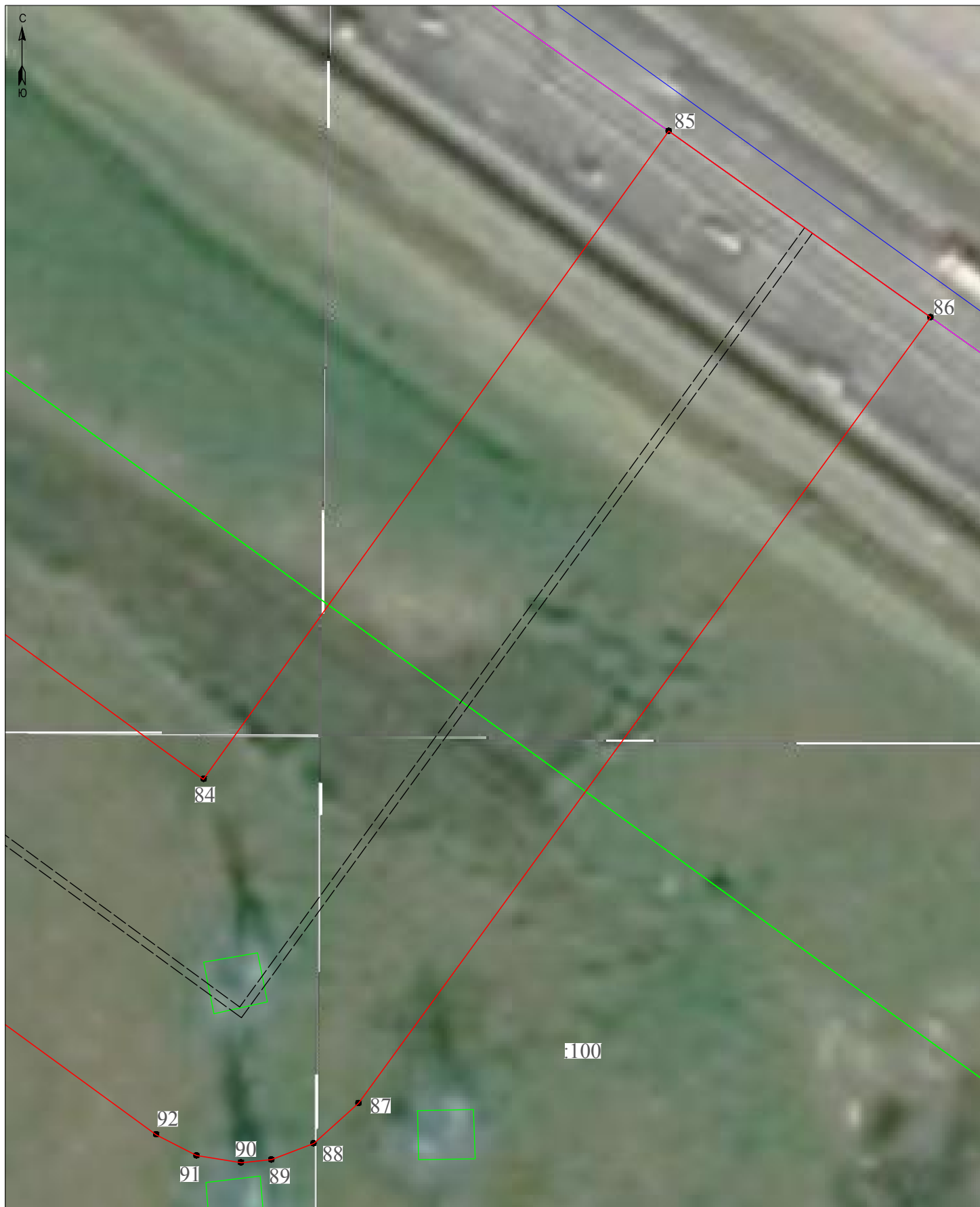

Масштаб 1:500

Условные обозначения:

- 3 - обозначение характерных точек границы публичного сервитута
- граница публичного сервитута
- - - - граница сооружения - ВЛ 110 кВ Южная-18 (Кадастровый номер 47:14:0000000:21058)
- граница муниципального образования по сведениям ЕГРН
- 78:37:0017212 - номер кадастрового квартала
- граница кадастрового квартала
- граница земельного участка, сведения о котором содержатся в ЕГРН
- :39 - обозначение земельного участка, сведения о котором содержатся в ЕГРН

Подпись _____



Дата " 24 " марта 2023 г

Ходатайство об установлении публичного сервитута	
1	Ленинградский областной комитет по управлению государственным имуществом (наименование органа, принимающего решение об установлении публичного сервитута)
2	Сведения о лице, представившем ходатайство об установлении публичного сервитута (далее – заявитель):
2.1	Полное наименование Публичное акционерное общество «Россети Ленэнерго»
2.2	Сокращенное наименование (при наличии) ПАО «Россети Ленэнерго»
2.3	Организационно-правовая форма Публичное акционерное общество
2.4	Почтовый адрес (индекс, субъект Российской Федерации, населенный пункт, улица, дом) 197227, г. Санкт-Петербург, ул. Гаккелевская, д. 21, литера А
2.5	Адрес электронной почты office@lenenergo.ru
2.6	ОГРН 1027809170300
2.7	ИНН 7803002209
3	Сведения о представителе заявителя:
3.1	Фамилия Буянов
3.1	Имя Илья
3.1	Отчество (при наличии) Владимирович
3.2	Адрес электронной почты (при наличии) Yulia.ashurkova2009@yandex.ru
3.3	Телефон +7(903) 501-45-69
3.4	Наименование и реквизиты документа, подтверждающего полномочия представителя заявителя Доверенность №273-22 от 09.11.2022г.
4	Прошу установить публичный сервитут в отношении земель и (или) земельного(ых) участка(ов) в целях (указываются цели, предусмотренные статьей 39.37 Земельного кодекса Российской Федерации или статьей 3.6 Федерального закона от 25 октября 2001 г. N 137-ФЗ "О введении в действие Земельного кодекса Российской Федерации", частью 4.2 статьи 25 Федерального закона от 8 ноября 2007 г. N 257-ФЗ "Об автомобильных дорогах и о дорожной деятельности в Российской Федерации и о внесении изменений в отдельные законодательные акты Российской Федерации"): <u>эксплуатация объекта электросетевого хозяйства регионального значения ВЛ 110 кВ Южная-18</u>
5	Испрашиваемый срок публичного сервитута <u>49 лет</u>
6	Срок, в течение которого использование земельного участка (его части) и (или) расположенного на нем объекта недвижимости в соответствии с их разрешенным использованием будет в соответствии с подпунктом 4 пункта 1 статьи 39.41 Земельного кодекса Российской Федерации невозможно или существенно затруднено в связи с осуществлением деятельности, для обеспечения которой устанавливается публичный сервитут (при возникновении таких обстоятельств) от 3 до 60 дней
7	Объект электросетевого хозяйства регионального значения <u>ВЛ 110 кВ Южная-18</u> отображен в схеме территориального планирования Ленинградской области в области электроэнергетики, утвержденной постановлением Правительства Ленинградской области от 17.06.2021 № 381. Схема территориального планирования Ленинградской области в области электроэнергетики размещена на сайте комитета градостроительной

	политики Ленинградской области (http://arch.lenobl.ru).	
8	Сведения о правообладателе инженерного сооружения, которое переносится в связи с изъятием земельного участка для государственных или муниципальных нужд, а также о правообладателе инженерного сооружения, являющегося линейным объектом, реконструкция, капитальный ремонт которого (реконструкция, капитальный ремонт участков (частей) которого) осуществляются в связи с планируемым строительством, реконструкцией, капитальным ремонтом объектов капитального строительства, в случае, если заявитель не является правообладателем указанного инженерного сооружения (в данном случае указываются сведения в объеме, предусмотренном строкой 2 настоящей формы) (заполняется в случае, если ходатайство об установлении публичного сервитута подается с целью установления публичного сервитута в целях реконструкции инженерного сооружения, являющегося линейным объектом, реконструкции его участка (части), которое переносится в связи с изъятием такого земельного участка для государственных или муниципальных нужд, а также если ходатайство об установлении публичного сервитута подается с целью установления публичного сервитута в целях реконструкции, капитального ремонта инженерного сооружения, являющегося линейным объектом, реконструкции, капитального ремонта его участков (частей))	
9	Кадастровые номера земельных участков (при их наличии), в отношении которых подано ходатайство об установлении публичного сервитута, адреса или иное описание местоположения таких земельных участков	ВЛ 110 кВ Южная-18 См. Приложение 1
10	Право, на котором инженерное сооружение принадлежит заявителю (если подано ходатайство об установлении публичного сервитута для реконструкции, капитального ремонта или эксплуатации указанного инженерного сооружения, реконструкции или капитального ремонта участка (части) инженерного сооружения, являющегося линейным объектом) <u>собственность от 17.01.2014 № 47-47-21/072/2013-144</u>	
11	Сведения о способах представления результатов рассмотрения ходатайства:	
	в виде электронного документа, который направляется уполномоченным органом заявителю посредством электронной почты	<u> да </u> (да/нет)
	в виде бумажного документа, который заявитель получает непосредственно при личном обращении или посредством почтового отправления	<u> да </u> (да/нет)
12	Документы, прилагаемые к ходатайству: 1. Сведения о границах публичного сервитута, включающие графическое описание местоположения границ публичного сервитута и перечень координат характерных точек этих границ в системе координат, установленной для ведения Единого государственного реестра недвижимости, в форме электронного документа в формате xml (1 шт.) 2. Выписка из Единого государственного реестра юридических лиц № ЮЭ9965-22-160848744 от 31.08.2022 3. Свидетельство о государственной регистрации права от 17.01.2014 г № 47-АВ 276239 4. Доверенность №273-22 от 09.11.2022г.	
13	Подтверждаю согласие на обработку персональных данных (сбор, систематизацию, накопление, хранение, уточнение (обновление, изменение), использование, распространение (в том числе передачу), обезличивание, блокирование, уничтожение персональных данных, а также иных действий, необходимых для обработки персональных данных в соответствии с законодательством Российской	

	Федерации), в том числе в автоматизированном режиме	
14	Подтверждаю, что сведения, указанные в настоящем ходатайстве, на дату представления ходатайства достоверны; документы (копии документов) и содержащиеся в них сведения соответствуют требованиям, установленным статьей 39.41 Земельного кодекса Российской Федерации	
15	Подпись: 	Дата:
	(подпись) Буянов И.В. (инициалы, фамилия)	« 07 » 04 2023 г.